

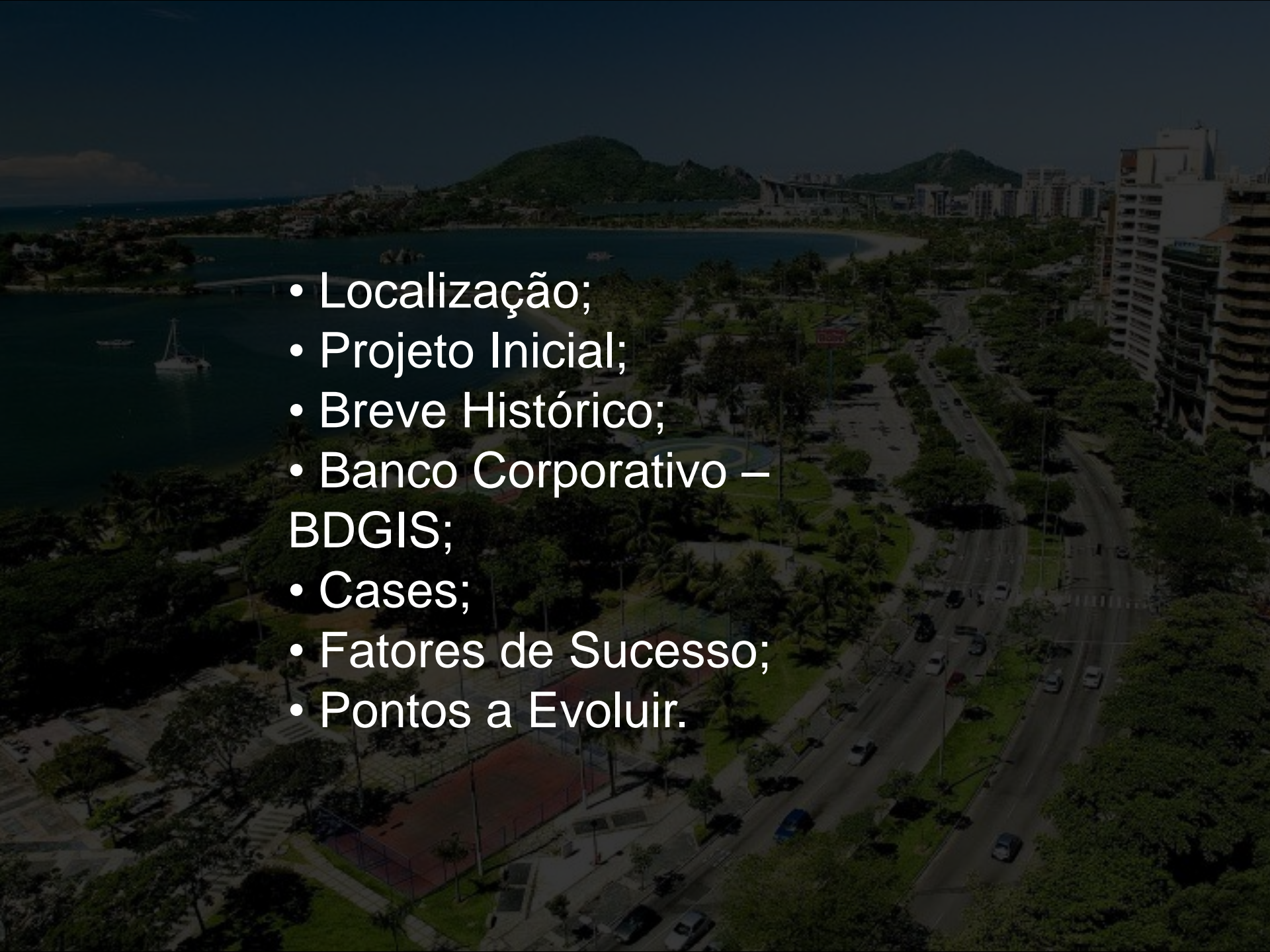

Prefeitura Municipal de Vitória

*Uso de Geotecnologias na
Prefeitura Municipal de Vitória*

- 
- An aerial photograph of a coastal city, likely Rio de Janeiro, Brazil. The image shows a large bay with several boats, a wide road with cars, and numerous palm trees. In the background, there are hills and modern buildings. The overall scene is a mix of urban development and natural beauty.
- Localização;
 - Projeto Inicial;
 - Breve Histórico;
 - Banco Corporativo – BDGIS;
 - Cases;
 - Fatores de Sucesso;
 - Pontos a Evoluir.



População (Censo 2010) – 326.589 hab;

Área: O município de Vitória é formado por um arquipélago composto por 34 ilhas e por uma porção continental. Sua área total é de 93,38 km², aí considerados a ilha maior (denominada Ilha de Vitória), o território continental, todas as ilhas costeiras, estuarinas e oceânicas de Trindade e Martin Vaz;

Índice de Desenvolvimento Humano – IDH (2000) - 0,856.



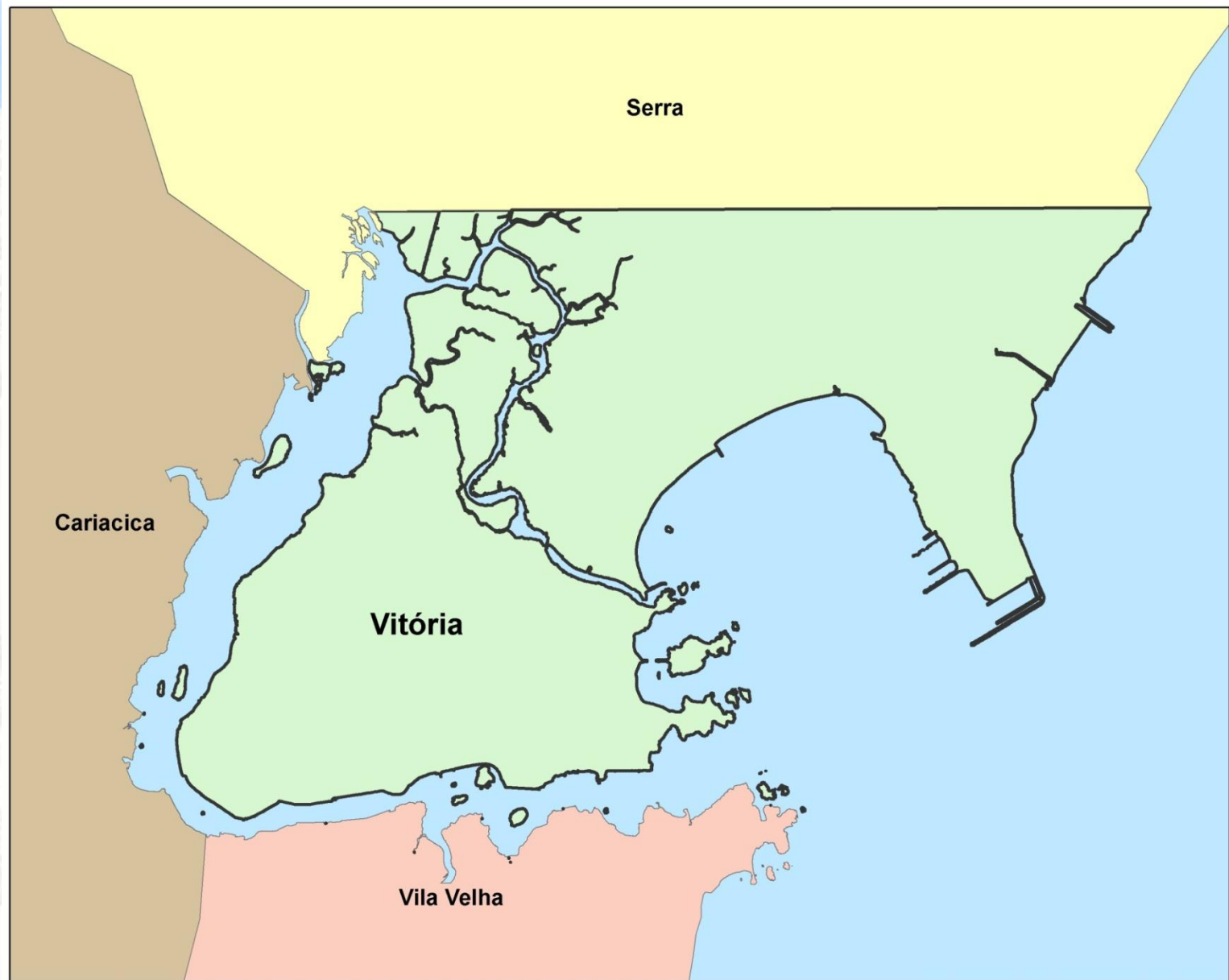

Principais atividades econômicas



- Comércio exterior;
- Atividades portuárias;
- Atividades petrolíferas;
- Prestação de serviços;
- Dentre outras





80% das funções de uma prefeitura
utilizam informações que envolvem
localização geográfica

os **problemas** a serem resolvidos
possuem uma localização...

...e as **ações** da administração municipal
acontecem em algum lugar .



O projeto inicial



- Utilizar o geoprocessamento como ferramenta de planejamento;
- Iniciar por secretarias ligadas a infraestrutura da Cidade;
- Construir uma base cartográfica sólida de apoio à área técnica.



Um breve histórico



- 1993** - Aquisição de restituição aerofotogramétrica na escala 1/2000 em formato CAD;
- 1996** - Início dos trabalhos de cartografia digital georreferenciada; aquisição de softwares, hardware e treinamento; informações dispersas;
- 1998/2000** - Geoprocessamento reconhecido como ferramenta institucional; elaboração de diagnóstico da situação atual das secretarias; elaboração de diretrizes para implantação do geoprocessamento;
- 2000/2001** - Novos treinamentos; formulação da modelagem de dados; definição de estratégias de trabalho;
- 2002** - Contratação da Modelagem de Dados;





- 2003 – 2006** - Implantação do banco de dados corporativo; Adequação de limites dos diversos territórios de atuação municipal aos limites de setor censitário; Análise e input de informações no banco corporativo; Desenvolvimento de aplicativos para usuário final.
- 2007** - Contratação de novo voo e restituição planialtimétrica na escala 1/1000 e ortofotomosaico; desenvolvimento de aplicativos de visualização, consultas e impressão para usuário interno.
- 2008** - Migração dos dados antigos e a disponibilização da nova base georreferenciada; Desenvolvimento dos módulos para integração do novo BDGIS com os sistemas existentes; Implantação da Rede Geodésica Municipal com referência obrigatória para todos os trabalhos de cartografia e topografia (Lei 7.483/08); Realização do concurso para especialistas em geoprocessamento, analistas de sistemas e técnicos.





2009 - Publicação do Decreto 14.356 que instituiu o Banco de Dados de Informações Georreferenciadas do Município de Vitória – BDGIS, e do Decreto 14.403 que designa representantes técnicos responsáveis pela alimentação do BDGIS.

2010 e 2011 - Nomeação de Analistas de TI para trabalhar na área de Geoprocessamento. Desenvolvimento de vários aplicativos e do NaVix – Componente de mapa que permitiu disponibilizar o mapa em vários aplicativos web.

2012 - Desenvolvimento de várias aplicações com integração com o mapa; Nomeação dos Especialistas em Geoprocessamento.



Componentes de um S.I.G.



Entrada e Integração de Dados

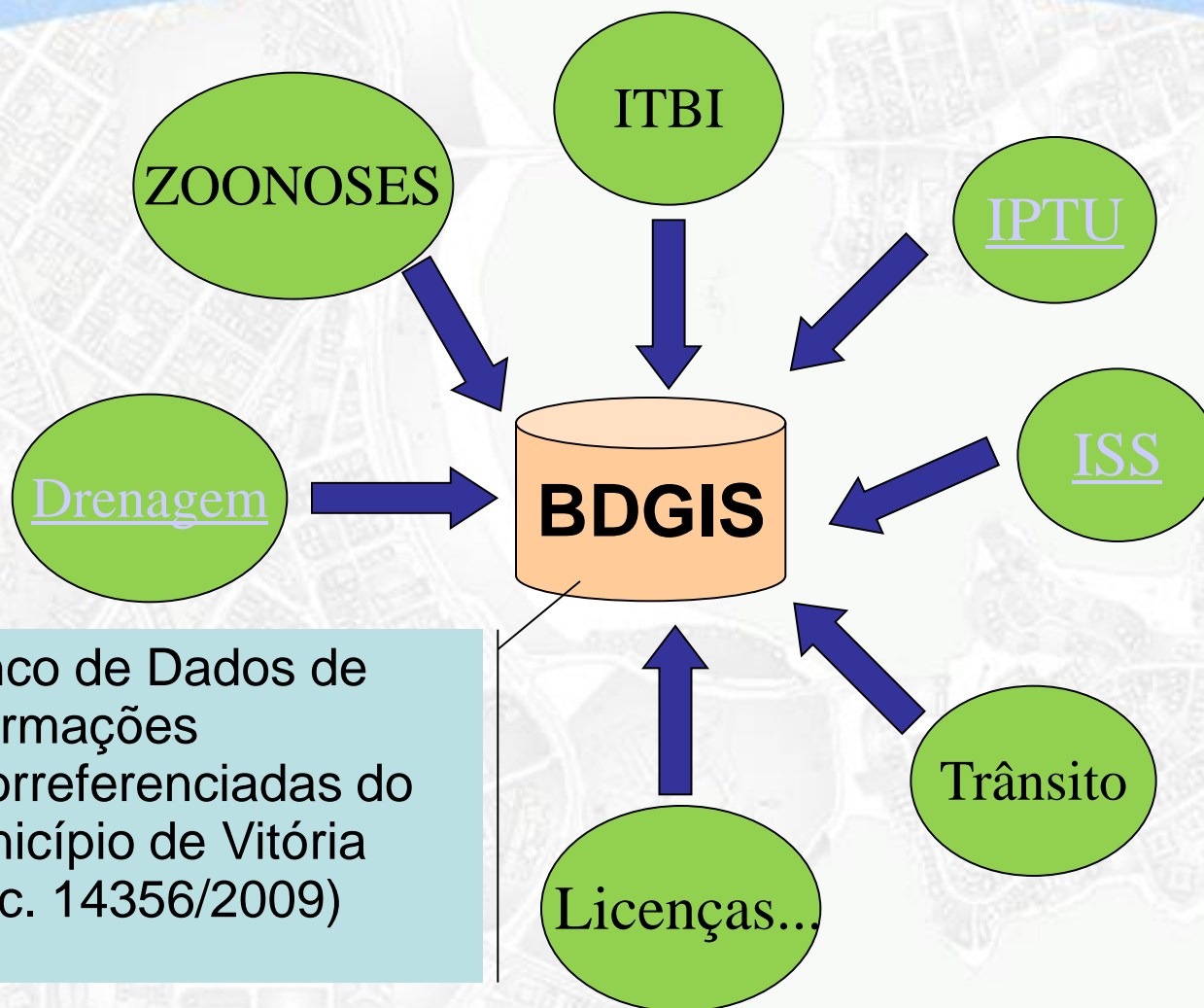

Banco de Dados de
Informações
Georreferenciadas do
Município de Vitória
(Dec. 14356/2009)





Político-Administrativo

- Bairros, Distritos
Região Administrativas
- Limite do Município
- Poligonais do Terra
- Setores Censitários
- Territórios e Regiões de Saúde
- Micro-Áreas de Saúde
- Zonas Escolares
- Regiões do OP, etc.

Parcelamento do Solo

- Edificações
- Lotes
- Loteamentos
- Quadras

Infra-estrutura urbana

- Equipamentos de:
Saúde
Educação
Segurança
Assistência Social
- Rede de Fibra Ótica
- Postes
- Gasodutos

Serviços Urbanos

- Praças
- Coleta de lixo
- Fiscalização de terrenos baldios
- Pontos viciados de lixo

Sistema Viário

- Estrutura Viária
- Segmento de logradouro

Turismo

- Atrativos
- Serviços (hotéis, bares e restaurantes)

Gestão e Controle Urbano

- Zoneamento Urbanístico
- Edificações Históricas
- Fiscalização de obras e posturas

Meio Ambiente

- Árvores
- Áreas de Interesse Ambiental
- Espaços Protegidos
- Balneabilidade
- Zoneamento Ecológico Econômico
- Fiscalização ambiental
- Controle de Emissão Sonora

Saúde

- Armadilhas de mosquitos
Focos de Mosquito
- Casos de Dengue
 - Famílias do PSF

Segurança Pública

- Câmeras de videomonitoramento
- Atendimentos da guarda
- Ocorrências CIODES

Social

- Ações e Projetos
- Organizações da sociedade
- Catadores de lixo

Topografia

- Alinhamento
- Curvas de nível
- Marcos Geodésicos
- Morros
- Pontos Cotados

Obras

- Desapropriação
- Obras Públicas
- Áreas de Risco
- Pavimentação de vias
- Drenagem

Esporte

- Ações e Programas

Habitação

- Programas Habitacionais
- Regularização Fundiária
- Áreas de domínio útil

Geo Corporativo BDGIS

Trânsito/ Transporte

- Itinerário de ônibus
- Pontos de ônibus
- Pontos de táxi
- Semáforos
- Acidentes de Trânsito



Equipamentos de:

- Saúde
- Educação
- Segurança
- Assistência Social
- Esporte



Rede de Fibra Ótica

- Postes
- Gasodutos





Praças



Coleta de lixo

- Terrenos Sob Ação Fiscal
- Pontos viciados de lixo

Segurança Pública

- Câmeras de videomonitoramento



Atendimentos da guarda

- Ocorrências Segurança Pública (CIODES)



Árvores

- Áreas de Interesse Ambiental
- Espaços Protegidos
- Balneabilidade
- Zoneamento Ecológico Econômico
- Fiscalização ambiental
- Controle de Emissão Sonora

Gestão e Controle Urbano



Edificações Históricas

- Zoneamento Urbanístico



Fiscalização de obras e posturas





- Armadilhas de mosquitos
- ① Focos de Mosquito
- ① Casos de Dengue
- ① Famílias do PSF

Assistência Social



- Ações e Projetos
- Organizações da sociedade
- Catadores de lixo



- . Desapropriação
-  Obras Públicas
- . Áreas de Risco
-  Pavimentação de vias
- . Drenagem

Trânsito / Transporte

-  Itinerário de ônibus
- . Pontos de ônibus
- . Pontos de táxi
- . Semáforos



Fatores de Sucesso



- **Projetos contratados** - desenvolvimento e implementação do projeto realizado junto com a equipe de Geo da Prefeitura;
- **Projetos de outras secretarias que envolvam geoprocessamento** – estabelecimento de parâmetros técnicos que permitam uma posterior integração com o banco de dados espacial e com os sistemas corporativos;
- Bom relacionamento e trabalho conjunto com as áreas de desenvolvimento de sistemas e infra-estrutura da Prefeitura.
- Composição de uma equipe específica de analistas e técnicos de TI e especialistas em Geoprocessamento;



Pontos a evoluir



- Promover a integração com outros sistemas corporativos (sistemas da saúde e da educação);
- Melhorar procedimentos internos de atualização da base incorporando às rotinas dos setores
- Adotar padrões e especificações internacionais na produção de metadados, controle de versões e histórico;
- Utilizar a análise de dados espaciais, como ferramenta de planejamento.



Obrigada pela atenção!



Prefeitura Municipal de Vitória

www.vitoria.es.gov.br

Joseanny Gomes Poltronieri Pereira

jgppereira@vitoria.es.gov.br

geo@vitoria.es.gov.br

Results

Map Contents

- Ortofoto
- Vitoria_Mosaico_Geral_10cm_C_1.sid
- Informações
 - Ocorrências GCMV - CIODES - 2011
 - Ocorrências SESP - 2012
 - Crimes Contra a Pessoa
 - Crimes Contra o Patrimônio
 - Crimes Contra os Costumes
 - Crime Contra a Administração Pública
 - Crimes de Tóxico
 - Crimes de Armas
 - Crimes diversos
 - Contravenções
 - Acidentes de Trânsito
- Câmera de Videomonitoramento
- Igrejas
- Pontos de Taxi
- Pontos de Ônibus
- Equipamento Municipal
- Equipamento Estadual ou Federal
- Equipamento Particular ou Outros
- Rua, Avenida, Beco, etc.
- Bairro
- Guarda Comunitária
- Guarda de Trânsito
- Lote
- Número
- Edificação
- Estrutura Viária
- Projeto Viário
- Praças
- Quadra
- Limite do Município
- Baía e Canal

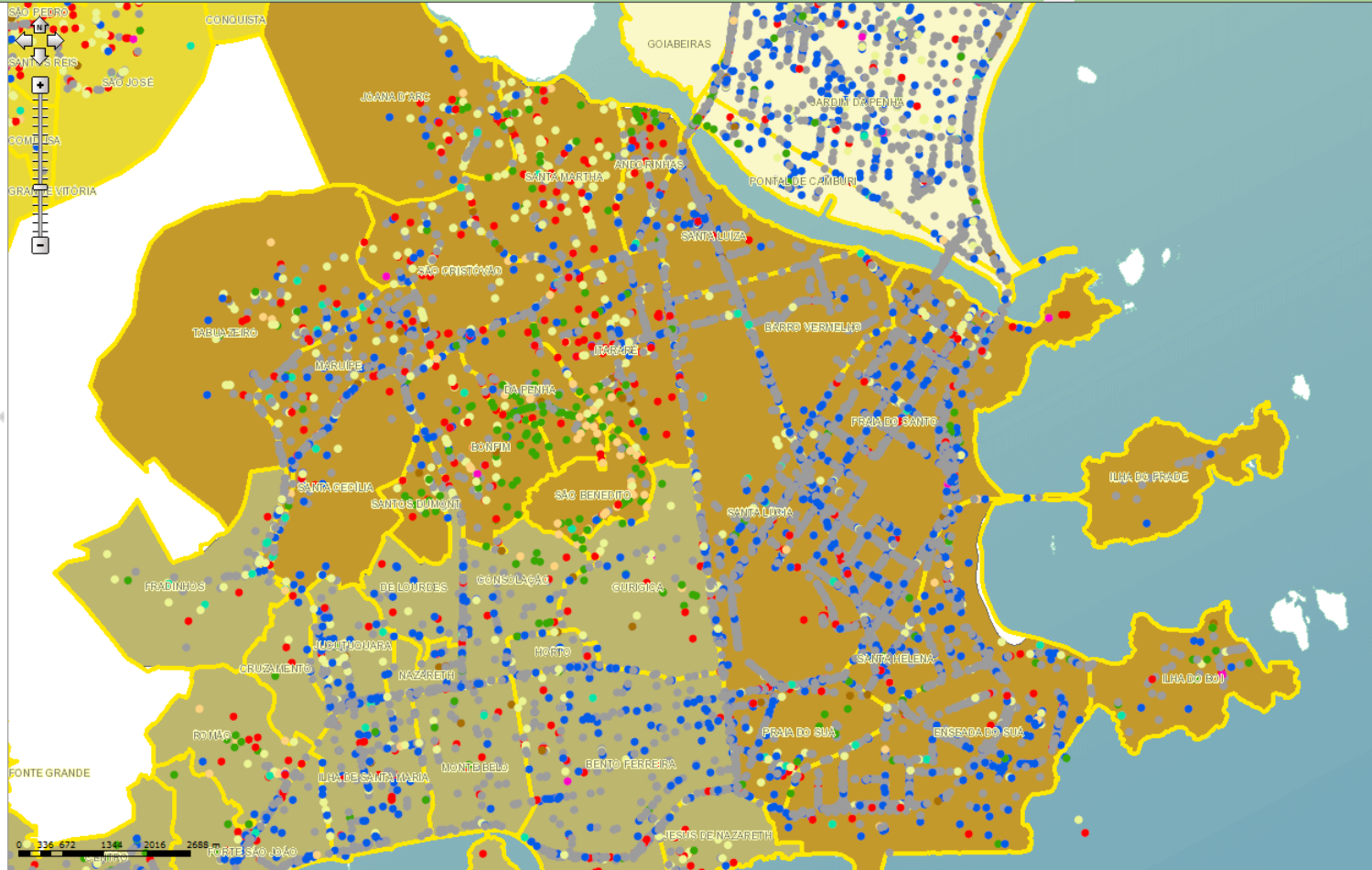

363706,033 7755295,824



OCORRÊNCIAS DE TRÂNSITO - 04/08/05 a 30/06/07

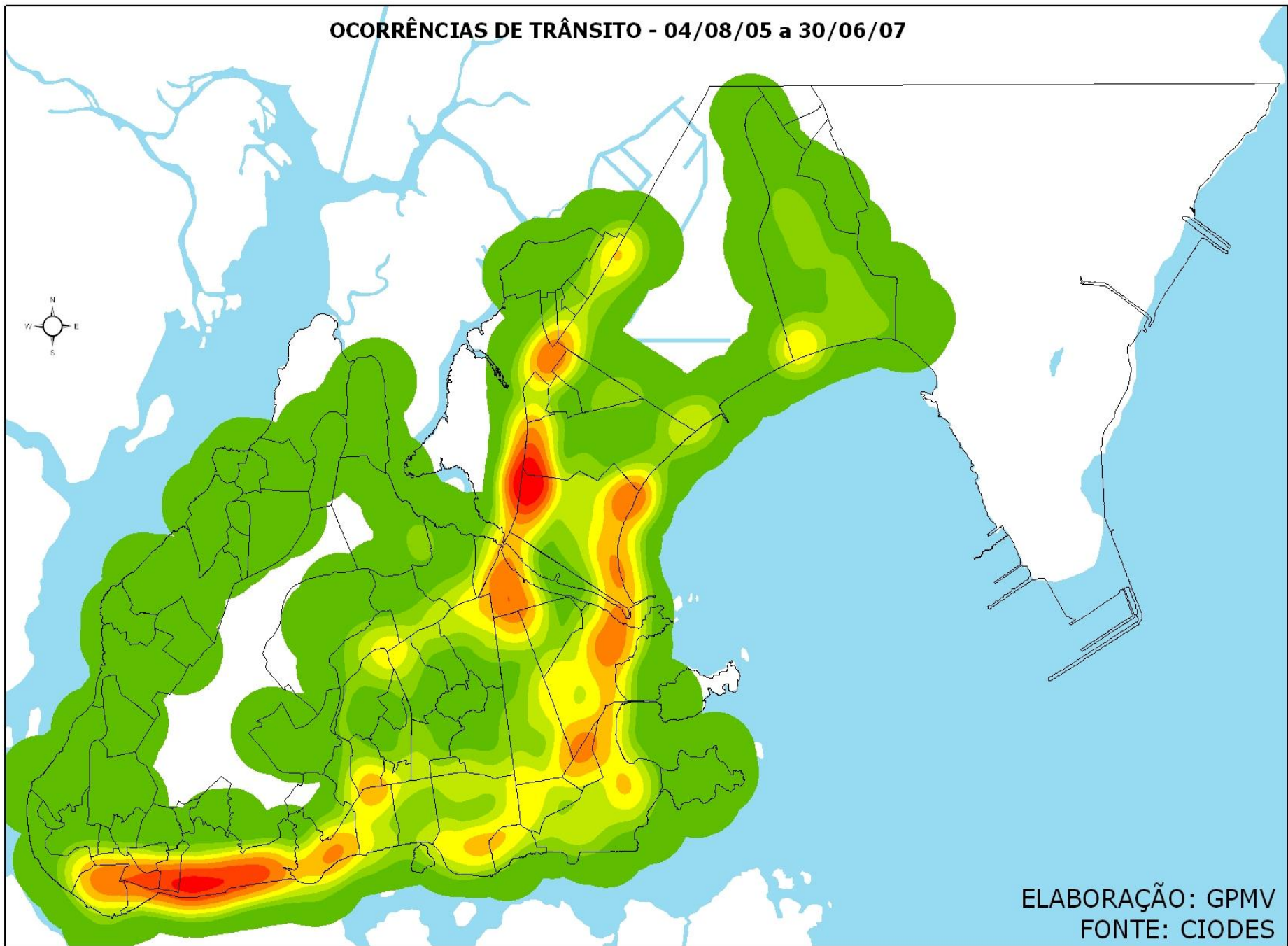

ELABORAÇÃO: GPMV
FONTE: CIODES

OCORRÊNCIAS DE TRÂNSITO - 04/08/05 a 30/06/07 - POR HORA

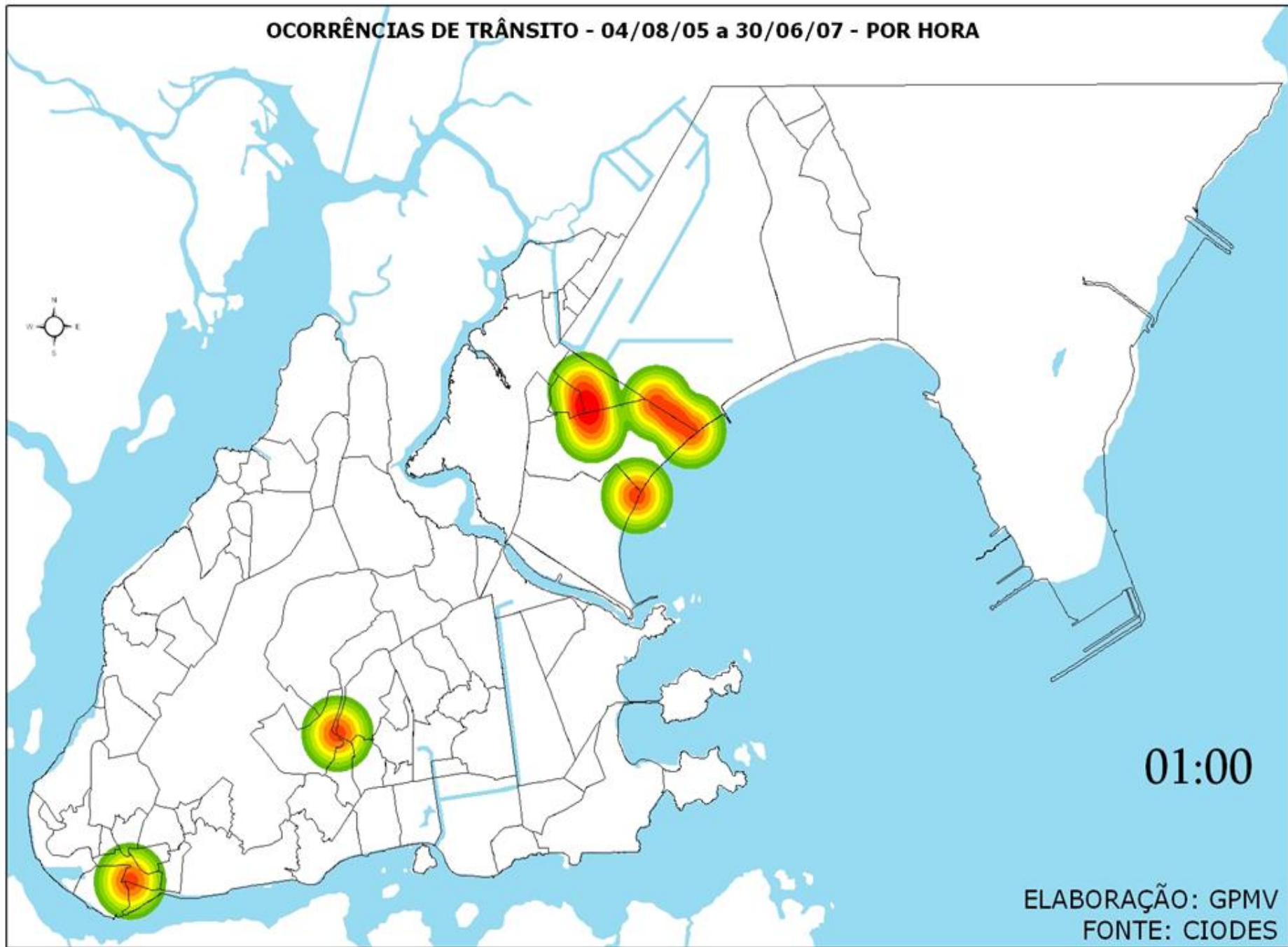

01:00

ELABORAÇÃO: GPMV
FONTE: CIODES

OCORRÊNCIAS DE TRÂNSITO - 04/08/05 a 30/06/07 - POR HORA

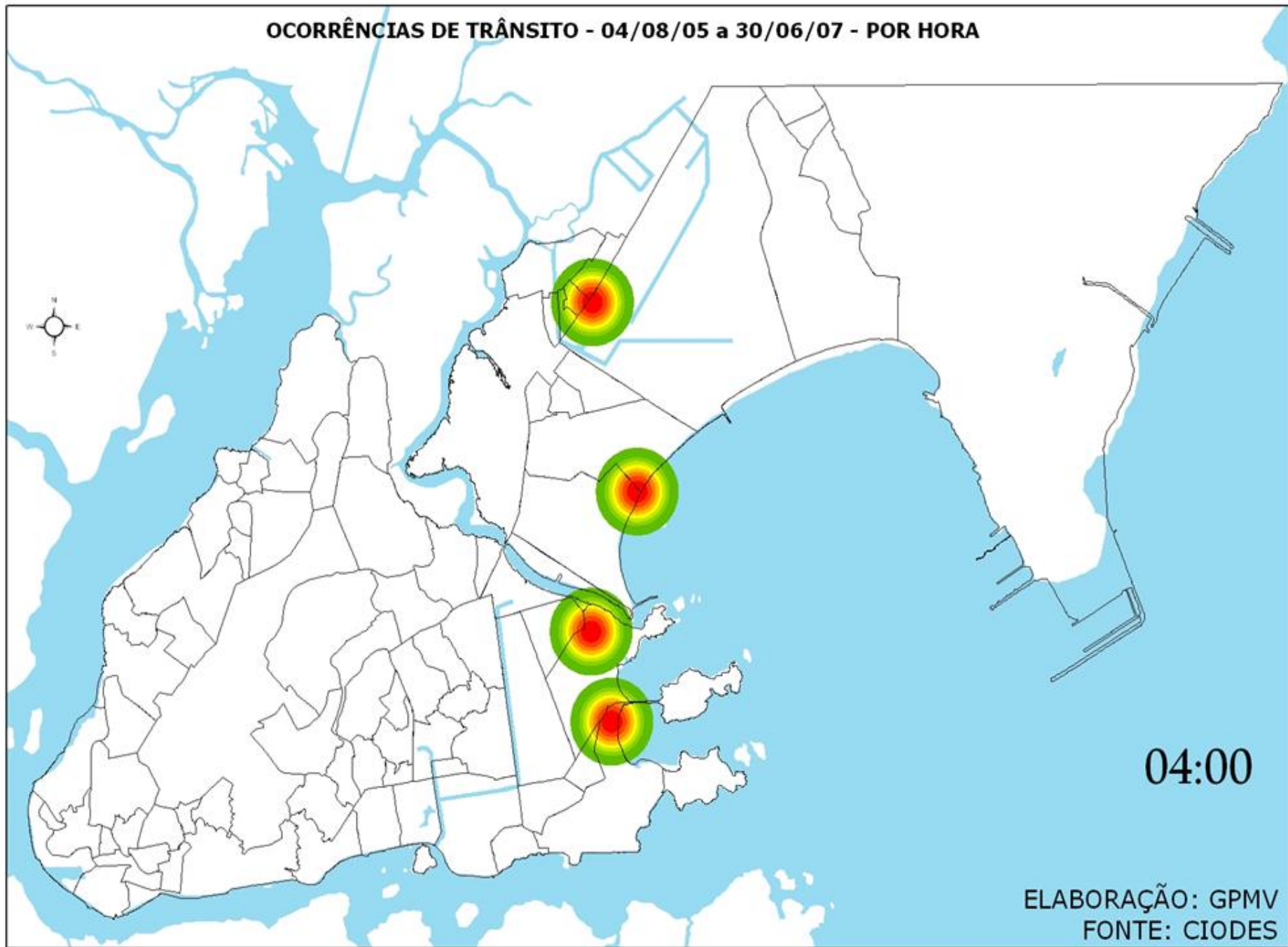

04:00

ELABORAÇÃO: GPMV
FONTE: CIODES

OCORRÊNCIAS DE TRÂNSITO - 04/08/05 a 30/06/07 - POR HORA

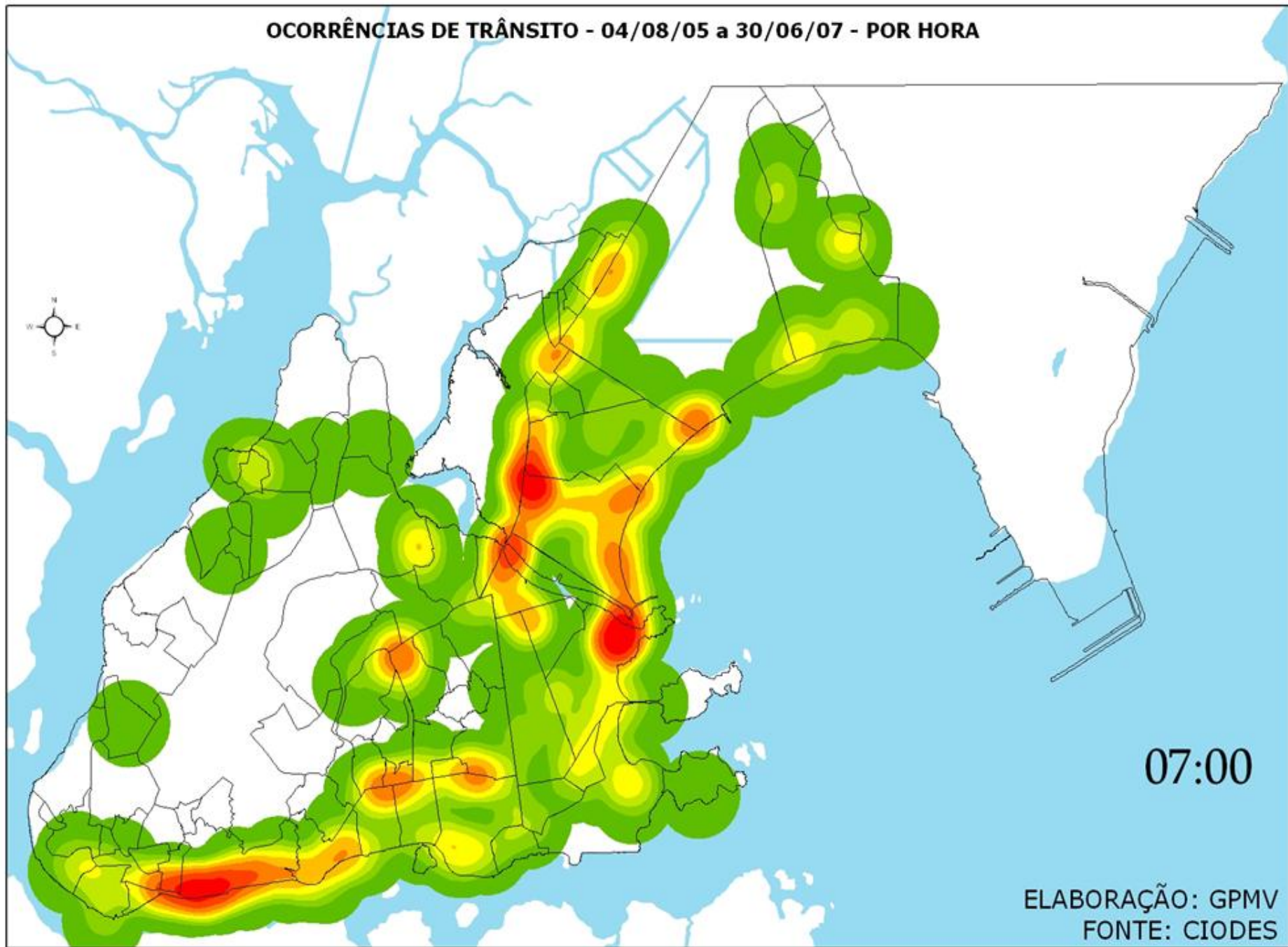

07:00

ELABORAÇÃO: GPMV
FONTE: CIODES

OCORRÊNCIAS DE TRÂNSITO - 04/08/05 a 30/06/07 - POR HORA

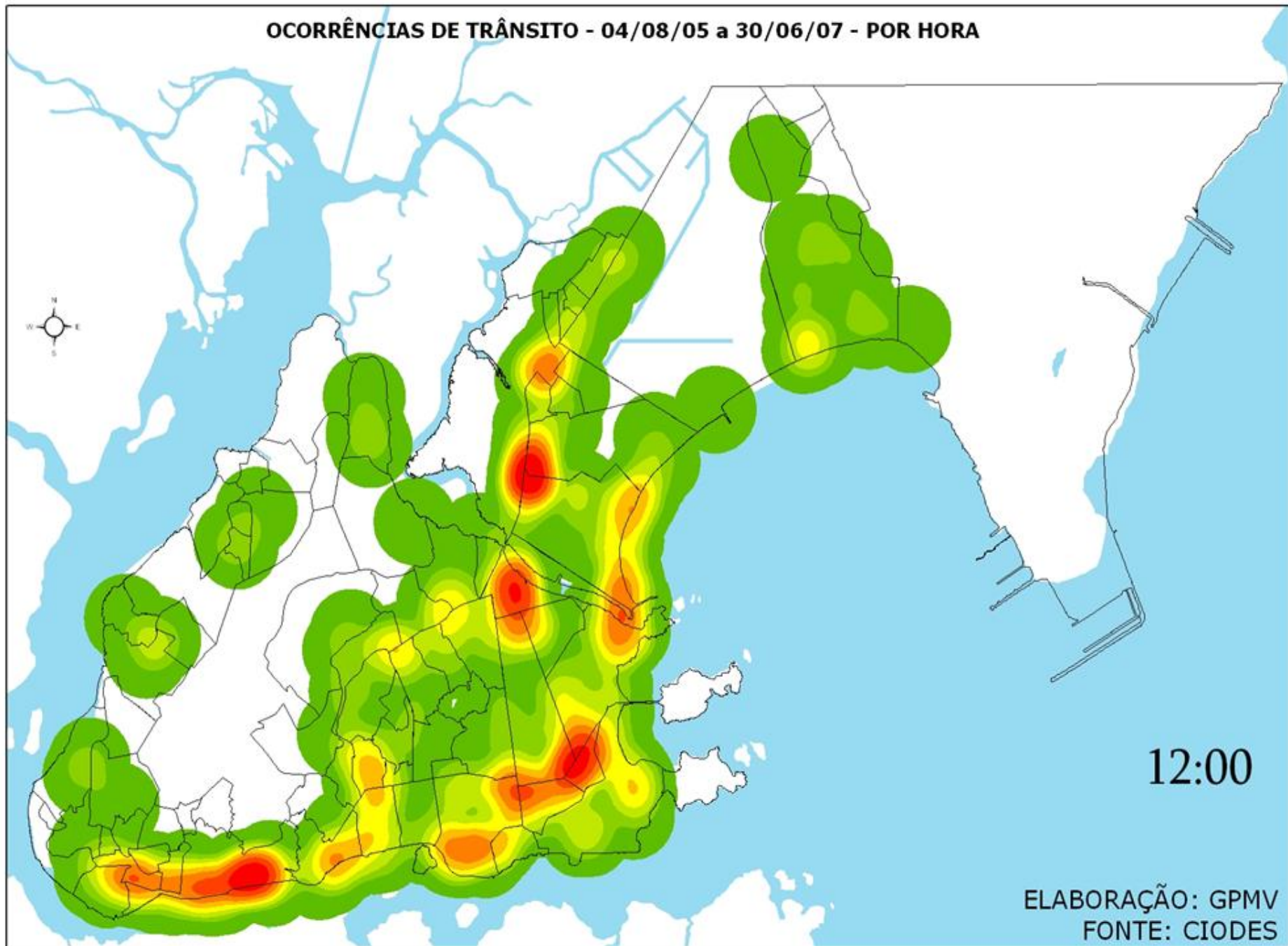

12:00

ELABORAÇÃO: GPMV
FONTE: CIODES

OCORRÊNCIAS DE TRÂNSITO - 04/08/05 a 30/06/07 - POR HORA

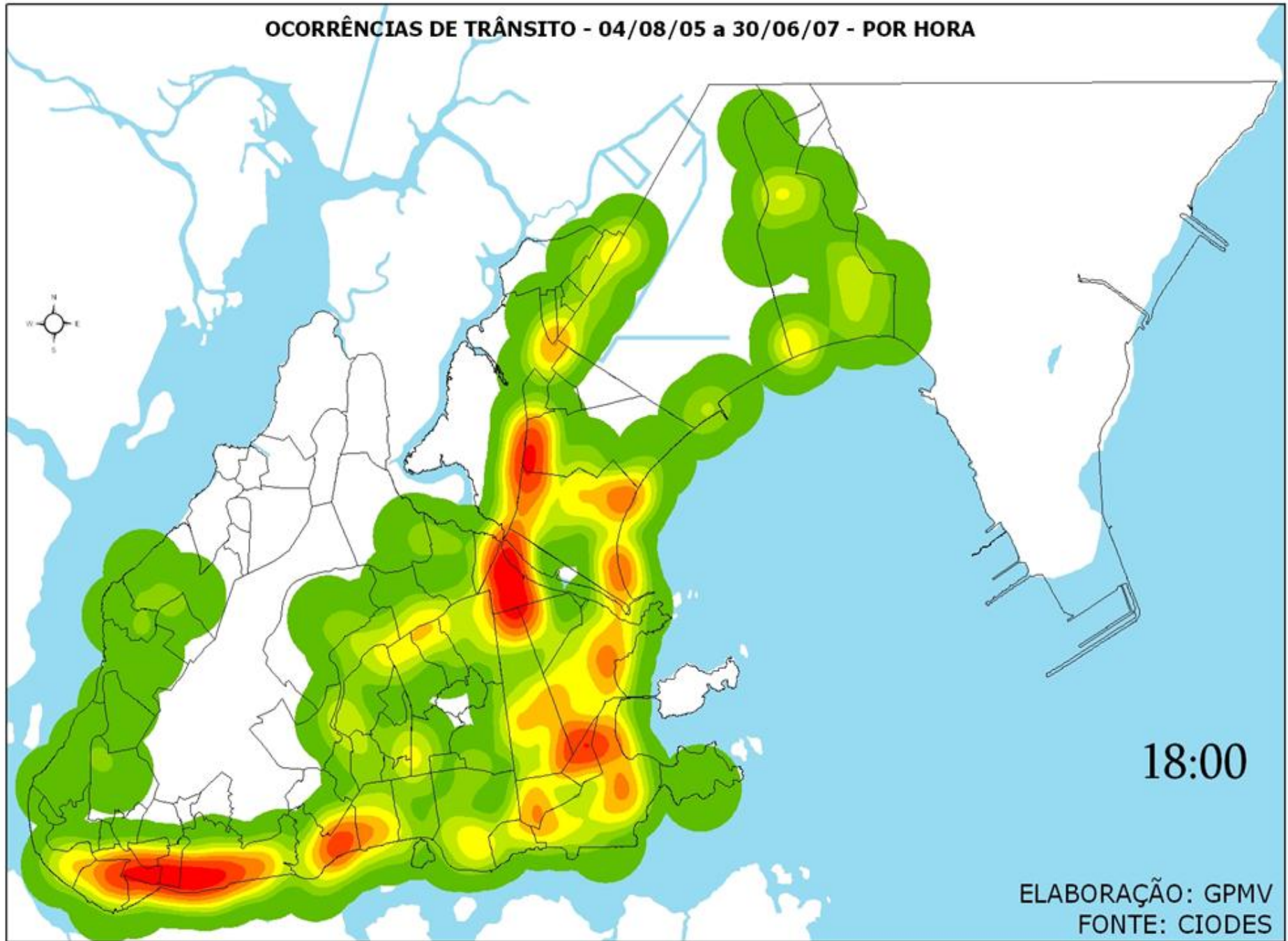

18:00

ELABORAÇÃO: GPMV
FONTE: CIODES

OCORRÊNCIAS DE TRÂNSITO - 04/08/05 a 30/06/07 - POR HORA

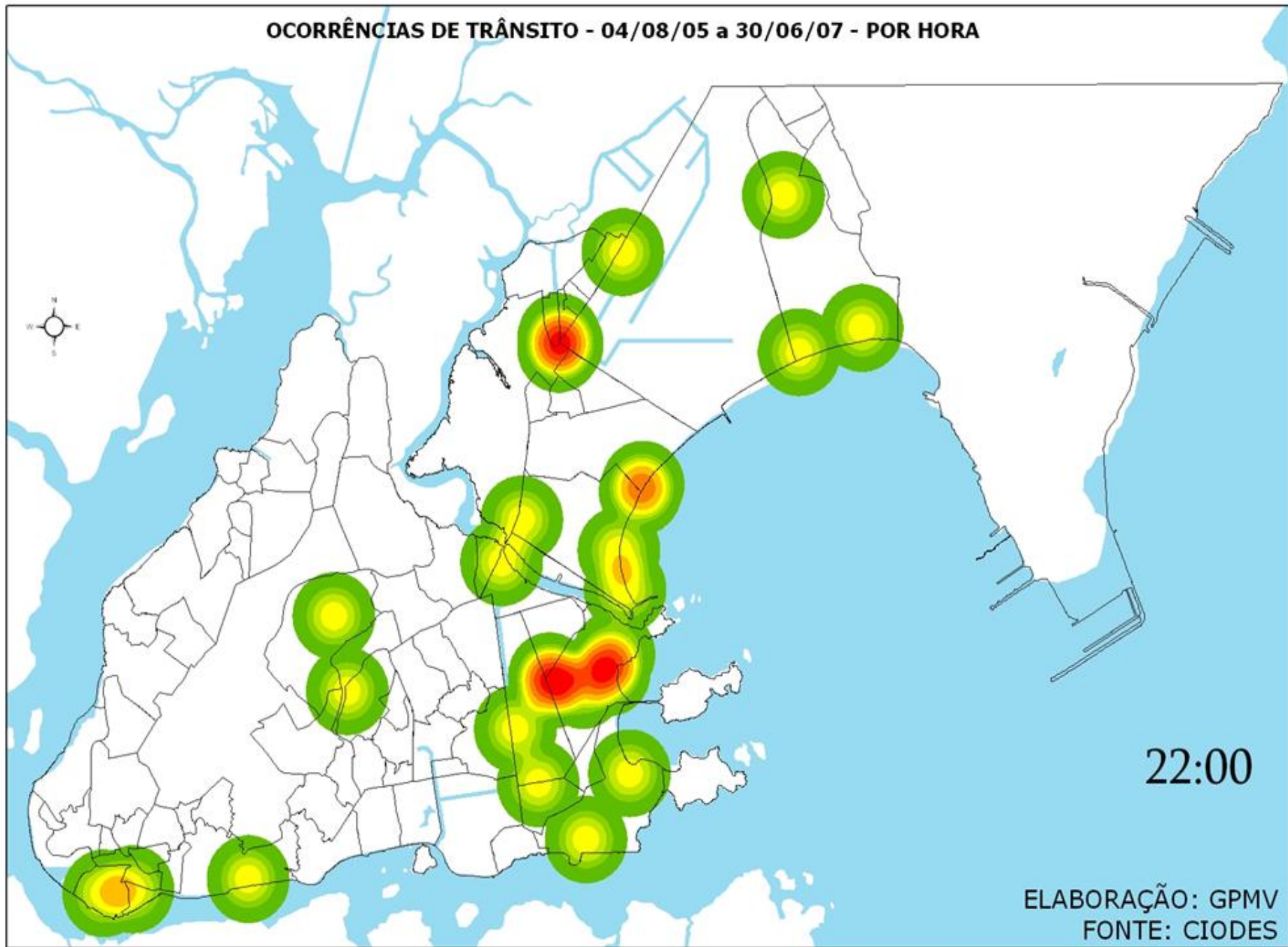

ELABORAÇÃO: GPMV
FONTE: CIODES

OCORRÊNCIAS DE TRÂNSITO - 04/08/05 a 30/06/07 - POR HORA

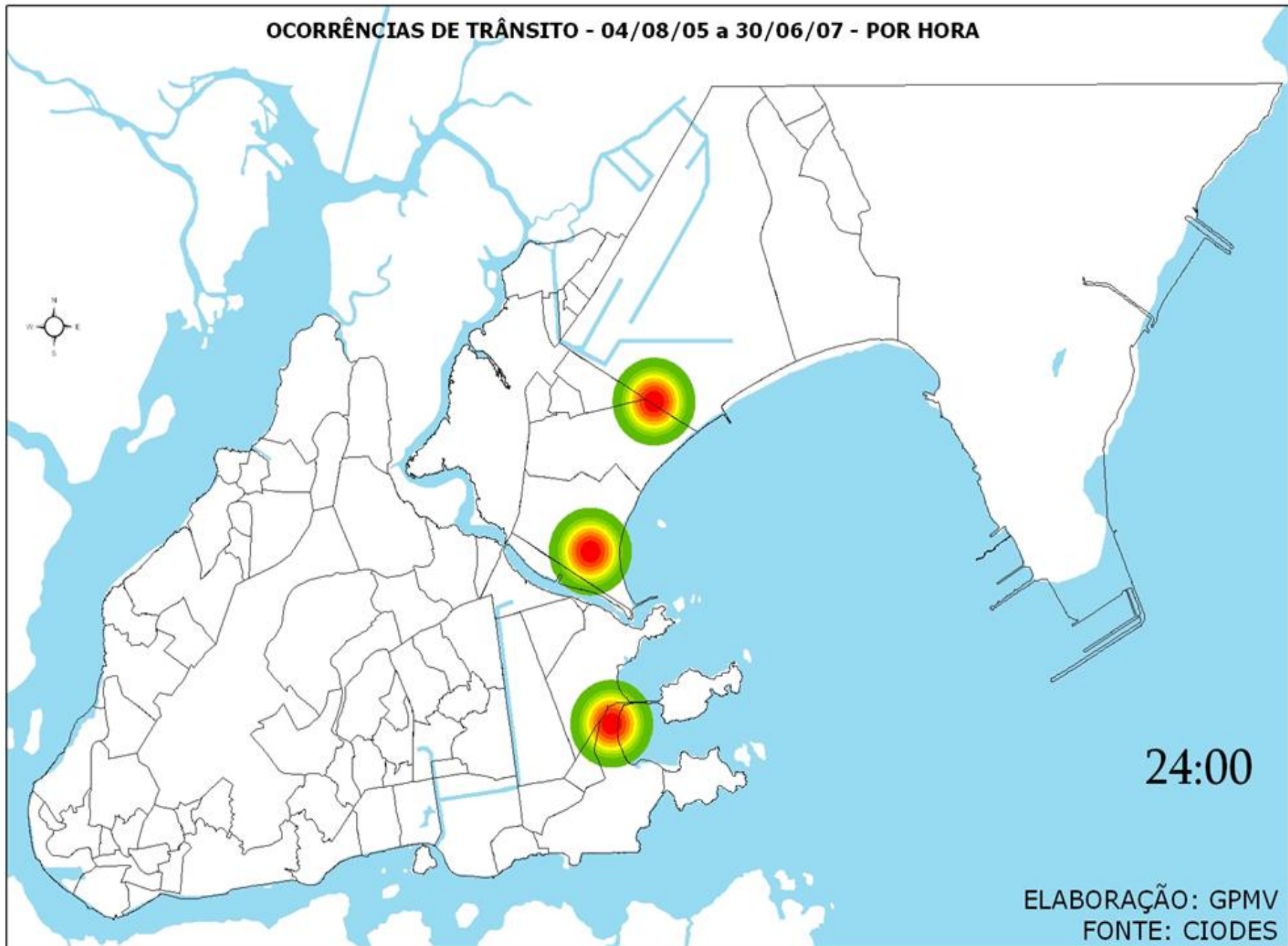

24:00

ELABORAÇÃO: GPMV
FONTE: CIODES

OCORRÊNCIAS DE ATROPELAMENTO - 04/08/05 a 30/06/07

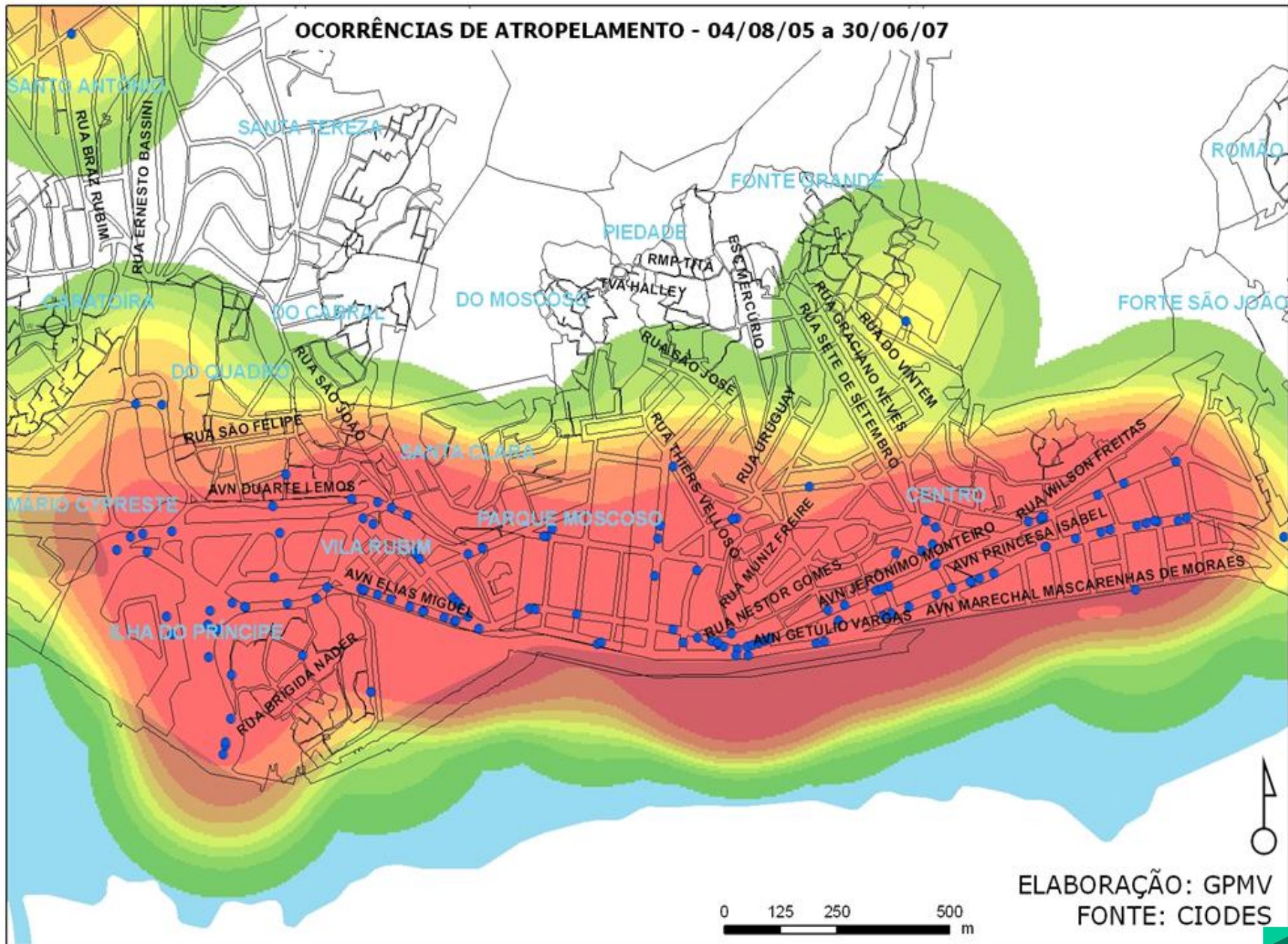

ELABORAÇÃO: GPMV
FONTE: CIODES

0 125 250 500 m

Monitoramento dos ônibus urbanos

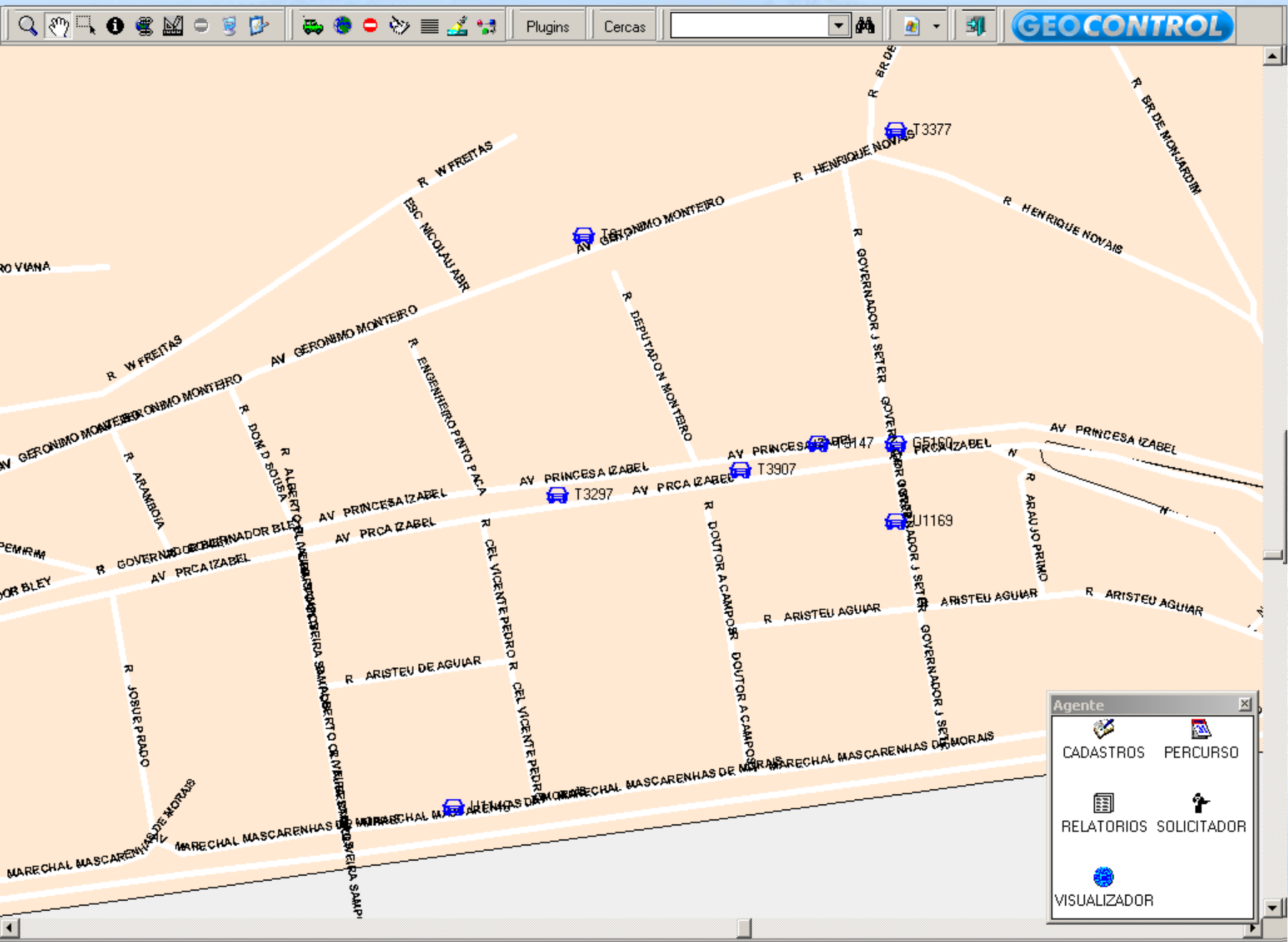



Portal do GEO - Vitória - Windows Internet Explorer provided by PMV

http://geodev.pmv/portaldogeo/geosite.asp

Arquivo Editar Exibir Favoritos Ferramentas Ajuda

Portal do GEO - Vitória

Portal do GEO - Pesquisas - Windows Internet Explorer provided by PMV

http://geodev.pmv/portaldogeo/Details.asp

Dados dos objetos selecionados

Código	CFOA-SM-AS80-G-36
Proprietário	RNP-Metrovix
Tipo de construção	Auto sustentavel
Tipo de passagem	Aerea
Pares de fibras	36
Tubos	6
Composição física	Monomodo
Data	16/10/2007
Executado	em

Página(s): [1](#)

Concluído

Internet 100%

Prefeitura Municipal de Vitória

0 138m

Internet 100%

.. Visão Geral ..

.. Visualização ..

Voltar

- Limites dos Municípios
- Fibra Óptica - Cabos
 - Em Execução
 - Nao Executado
 - Executado
- Conexões/Localidades
 - embratel
 - metrovix
 - velox
 - N/A

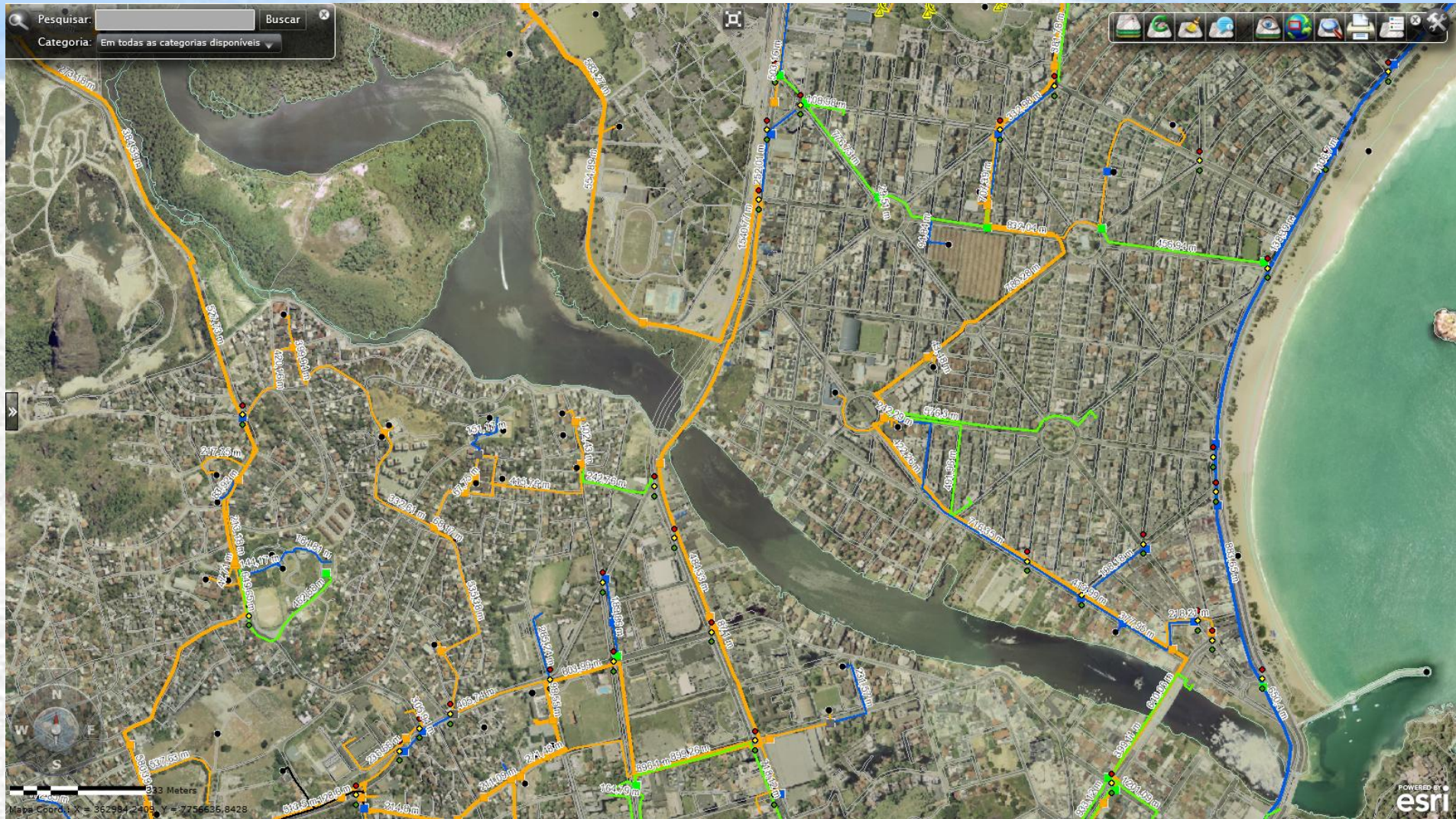

Inventário de Arborização - Quantitativo



Portal do GEO - Vitória - Windows Internet Explorer provided by PMV

http://geodev.pmv/portaldogeo/geosite.asp

Arquivo Editar Exibir Favoritos Ferramentas Ajuda

Saida do sSrvidor MetaFra... GeoWEB - Vitória... Portal do GEO - Vitó... x

Página Ferramentas

Portal do GEO - Pesquisas - Windows Internet Explorer provided by PMV

http://geodev.pmv/portaldogeo/Details.asp

Dados dos objetos selecionados

Codigo da Ficha	7239
Nome Científico	Tabebuia roseo alba
Nome Popular	Ipê branco
Logradouro	RUA PROFESSOR ELPÍDIO PIMENTEL
Número	415
Bairro	JARDIM DA PENHA
Em frente de	Condominio
Posicao na Rua	Calçada
Cap	75
Altura	De 6,1 à 8,00 m
Data do levantamento	28/12/2005
Observação	entrando em repouso

Codigo da Ficha	7244
Nome Científico	Tabebuia rosea
Nome Popular	Ipê rosa
Logradouro	RUA PROFESSOR ELPÍDIO PIMENTEL
Número	420

Concluído

Internet 100%

Prefeitura Municipal de Vitória 0141m

.. Visão Geral ..

.. Visualização ..

Visualizar Legenda

O que ver no Mapa

- Limites dos Municípios
- Parques e Áreas Protegidas
- Arvores

Concluído

Internet 100%

Inventário de Arborização - Qualitativo



Casos de Dengue - Vitória-ES/2007

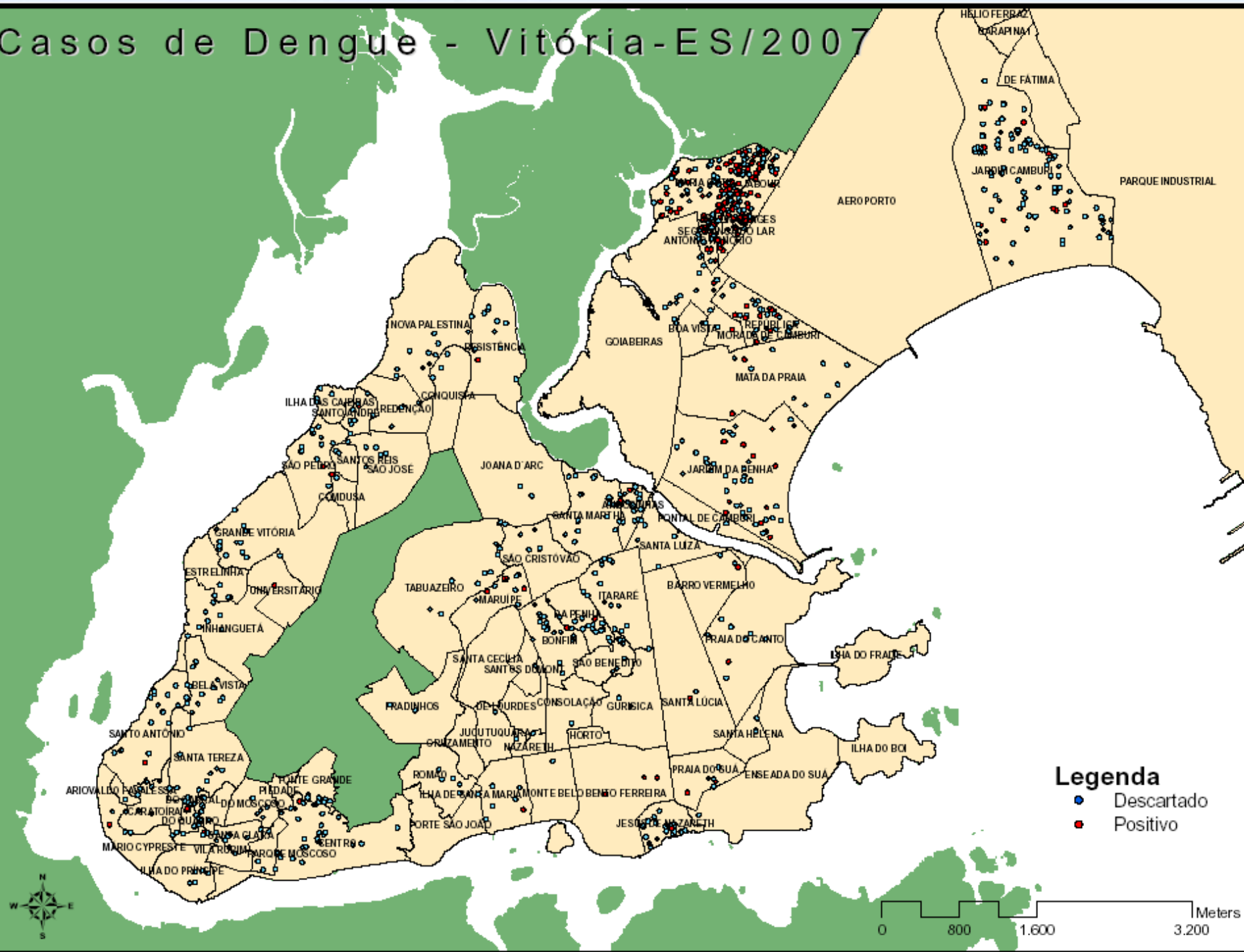

Portal do GEO - Vitória - Windows Internet Explorer provided by PMV

http://geodev.pmv/portaldogeo/geosite.asp

Arquivo Editar Exibir Favoritos Ferramentas Ajuda

ArcGIS Server Manager .. Login .. GEO Educação ... Portal do GEO - Vitória...

Visão Geral

Visualização

Voltar

- Limites dos Municípios
- Lotes
- Bairros
- Focos de Mosquitos - Bueiros
- AGUA
- LARVA
- NAO REALIZADA
- SECO

Portal do GEO - Pesquisas - Windows Internet Explorer provided by PMV

http://geodev.pmv/portaldogeo/Details.asp

Dados dos objetos selecionados

Inscrição Imobiliária	03.05.015.0249
Logradouro	RUA GABRIEL ABAURRE
Número	90
Loteamento (Quadra-Lote)	000-0000
Possui Número Oficial	N
Tipologia	R
Área do terreno (Geo)	264.34
Bairro	DE LOURDES
<hr/>	
Inscrição Imobiliária	03.05.013.0182
Logradouro	RUA FLÁVIO ABAURRE
Número	47
Loteamento (Quadra-Lote)	001-0015
Possui Número Oficial	S
Tipologia	C
Área do terreno (Geo)	637.70
Bairro	DE LOURDES

Consolação

0 5m

Concluído

Internet 100%

03.05.000.0000

Internet 100%

http://geodev.pmv/portaldogeo/LayerControl.asp



Programa de Saúde da Família – *Micro-áreas*

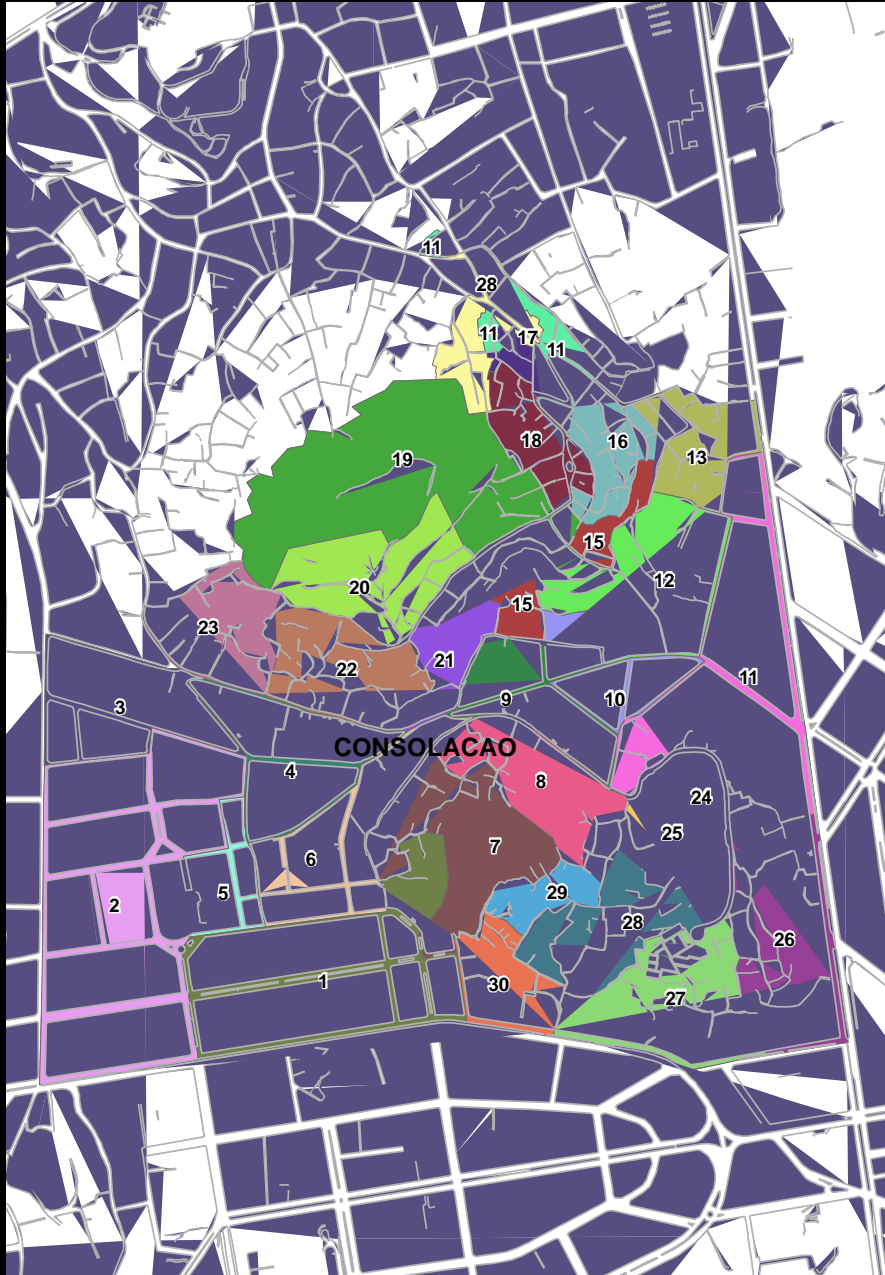

HIPERTENSOS CADASTRADOS/ACOMPANHADOS Janeiro/2008

Fonte: SIAB Municipal

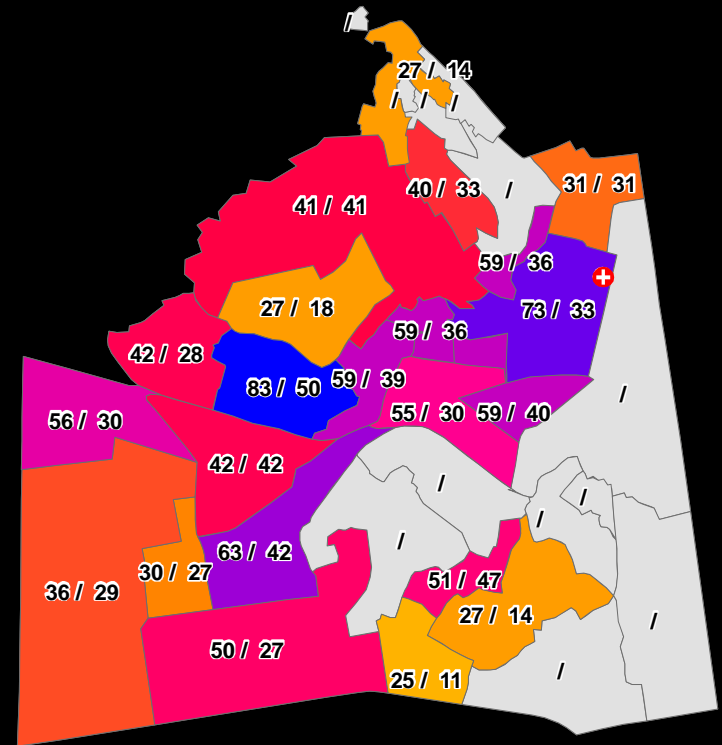

HANSENÍASE CADASTRADOS/ACOMPANHADOS

Janeiro/2008

Fonte: SIAB Municipal

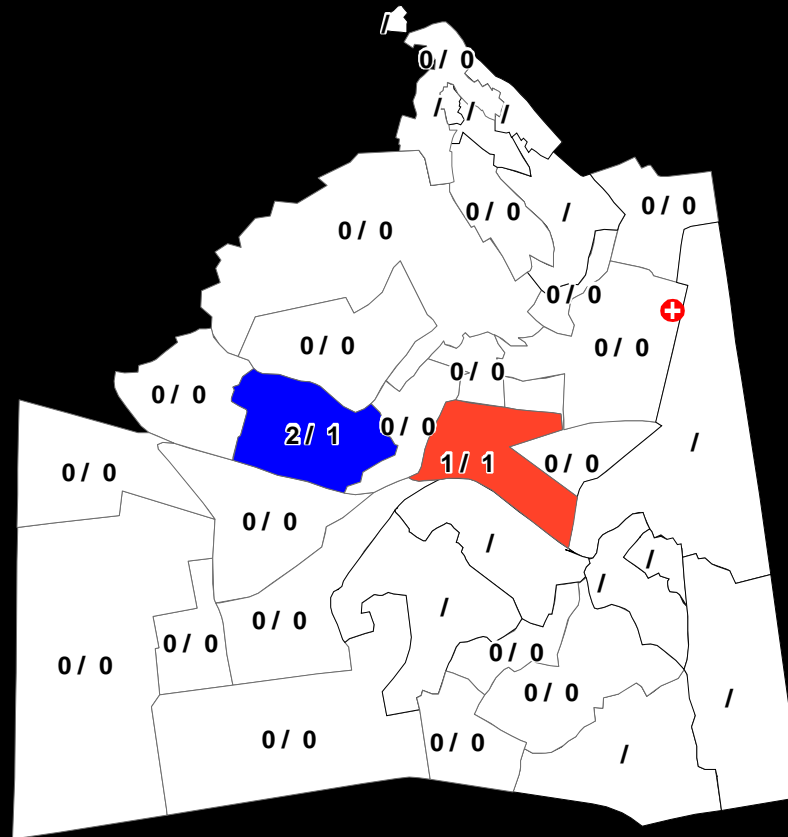



**MAPEAMENTO DA REDE SOCIAL DE AÇÕES E PROJETOS
SECRETARIA DE ASSISTÊNCIA SOCIAL
SEMAS/CVS - Coordenação de Vigilância Sócioassistencial**

Edição: SEMFA / GEO
Data: Abril de 2007

LEGENDA

Nível SUAS

- Proteção Social Básica
- Proteção Social Especial de Média Complexidade
- Proteção Social Especial de Alta Complexidade

Programas / Ações

PROGRAMA REDE FAMILIA

- CRAS
- UNIDADE DE INCLUSÃO PRODUTIVA

PROGRAMA JUVENTUDE ATIVA

- AGENTE JOVEM
- CENTRO DE REFERÊNCIA DA JUVENTUDE

PROGRAMA DE PROTEÇÃO SOCIAL A CRIANÇA E AO ADOLESCENTE

- PETI
- CAJUN
- ABRIGO
- SENTINELA
- FAMILIA ACOELHEDORA, LIBERDADE ASSITIDA, PRESTAÇÃO SERVIÇOS

PROGRAMA ATENDIMENTO AO MIGRANTE E AO MORADOR CIDADÃO DE RUA

- ABORDAGEM DE RUA DE CRIANÇA E ADOLESCENTE
- ABORDAGEM DE RUA DE POPULAÇÃO ADULTA
- ABRIGO PARA A POPULAÇÃO ADULTA DE RUA
- ALBERGUE - PROGRAMA DE ATENDIMENTO À POPULAÇÃO DE RUA
- CASA LAR

PROGRAMA VIVIDA

- CENTRO DE REFERÊNCIA PARA PESSOAS COM DEFICIÊNCIA

PROGRAMA ATENÇÃO INTEGRAL AO IDOSO

- VIVENDO A MELHOR IDADE
- NÚCLEO ATEND. AO IDOSO VÍTIMA DE MAUS TRATOS, ABANDONO E VIOLÊNCIA, UCAVI
- CENTRO DE VIVÊNCIA

PROGRAMA SEGURANÇA ALIMENTAR E NUTRICIONAL

- BANCO DE ALIMENTOS HEBERT DE SOUZA - BETINHO
- RESTAURANTE POPULAR DE VITÓRIA

DEFESA CIVIL

- ★ VISTAS TÉCNICAS

REGIÕES ADMINISTRATIVAS

- I - CENTRO
- II - SANTO ANTONIO
- III - BENTO FERREIRA/JUCUTUQUARA
- IV - MARUIPE
- V - PRAIA DO CANTO
- VI - CONTINENTAL
- VII - SAO PEDRO
- VIII - JARDIM CAMBURI

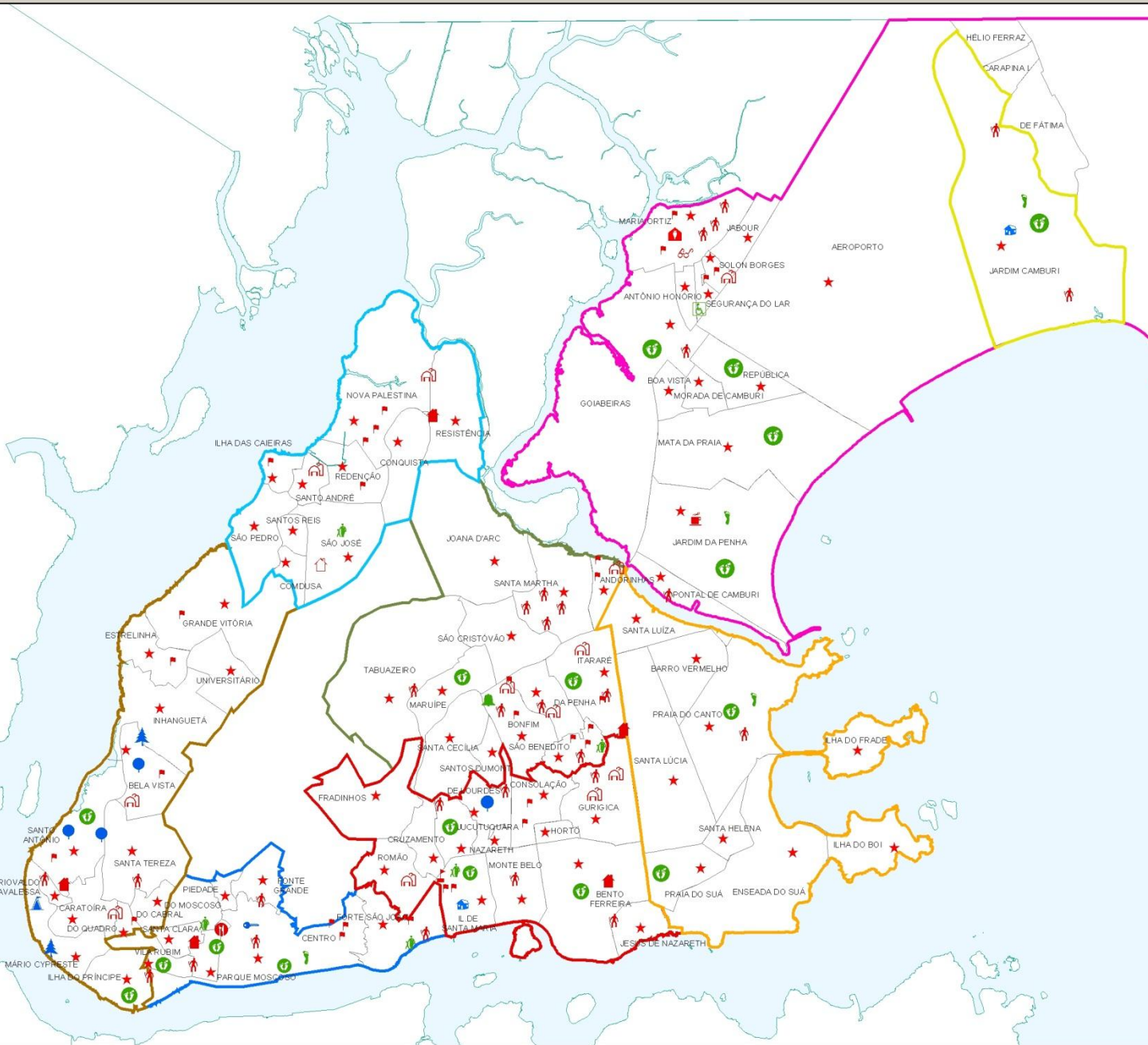

Licenciamento Ambiental - SEMMAM/GLA

Logradouro | Empresa | Inscrição Cadastral | Insc. Imobiliária | Imprimir

Results

Map Contents

- Informações - LA
- MEI - Atividades de Interesse
- Atividades de Interesse Sem
- L.A. Imobiliária VENCIDA
- L.A. Imobiliária
- L.A. Mobiliária VENCIDA
- L.A. Mobiliária - MEI
- L.A. Mobiliária
- Nome de Logradouros
- Zoneamento - PDU
- Lote
- Ortofoto - Resolução 10 cm
- Edificações
- Projeto Viário
- Estrutura Viária
- Bairros - Lei 6077/03
- Quadras
- Limite de Vitória
- Pannel de Fundo

Mapa de Impressão

Informações

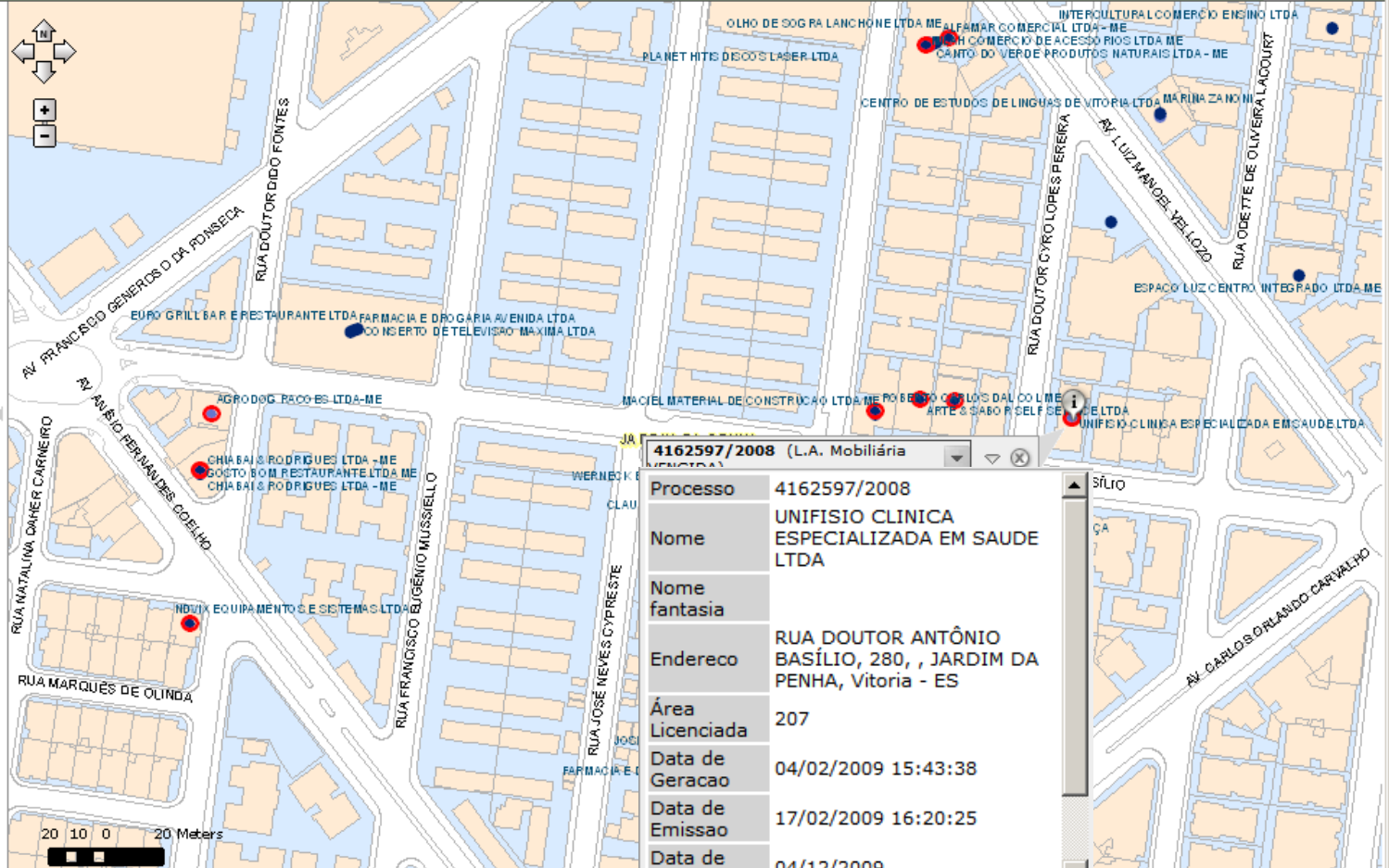

4162597/2008 (L.A. Mobiliária VENCIDA)

Processo	4162597/2008
Nome	UNIFISIO CLINICA ESPECIALIZADA EM SAUDE LTDA
Nome fantasia	
Endereco	RUA DOUTOR ANTÔNIO BASÍLIO, 280, , JARDIM DA PENHA, Vitória - ES
Área Licenciada	207
Data de Geracao	04/02/2009 15:43:38
Data de Emissao	17/02/2009 16:20:25
Data de Validade	04/12/2009

Informações - LA > L.A. Mobiliária VENCIDA

[Add to Results](#)

Results

Map Contents

- Informações - LA**
 - MEI - Atividades de Interesse
 - Atividades de Interesse Sem Licença**
 - Outros Tipos de Estabelecimento
 - Escritório de Contatos
 - Depósito Fechado
 - Unidade Produtiva
 - Unidade Administrativa
 - Unidade de Abastecimento
 - L.A. Imobiliária VENCIDA
 - L.A. Imobiliária
 - L.A. Mobiliária VENCIDA
 - L.A. Mobiliária - MEI
 - L.A. Mobiliária**
 - Nome de Logradouros
 - Zoneamento - PDU
 - Lote
 - Ortofoto - Resolução 10 cm
 - Edificações
 - Projeto Viário
 - Estrutura Viária
 - Bairros - Lei 6077/03
 - Quadras
 - Limite de Vitória
 - Pannel de Fundo
- Mapa de Impressão**
 - Informações

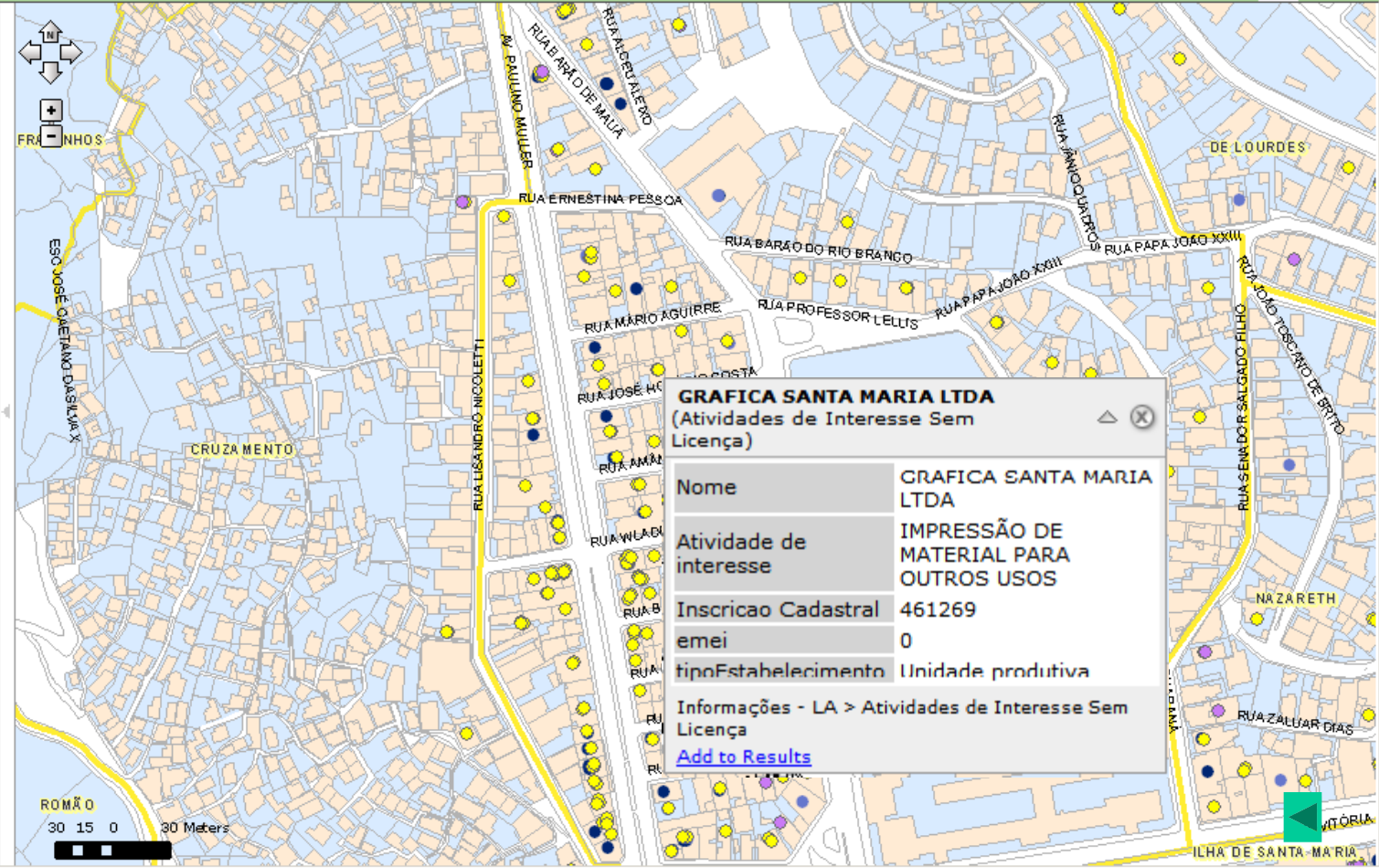

Geo SEDEC

Logradouros | Placas | PRE | Alvará Execução | Empresa | Lote | Localizar atividade | Imprimir

- Results**
- Map Contents**
- Informações SEDEC**
 - Emplacamento
 - Alvarás de Funcionamento
 - Alvarás de Obras**
 - Calçada Cidadã - Orig
 - Licenças Vencidas - Ob
 - Processo Novo
 - Aguardando Alvará de
 - Obras Atuais**
 - ANDAMENTO
 - ARQUIVADA*
 - CONCLUÍDA
 - EMBARGADA**
 - PARALISADA
 - Obras Atuais - Lotes H
 - Processos PRE - Em ar
 - Alvarás de Permissão de Uso
 - Informações Básicas**
 - Ortofoto - Resolução 10 cm
 - Mapa de Impressão**
 - Informações

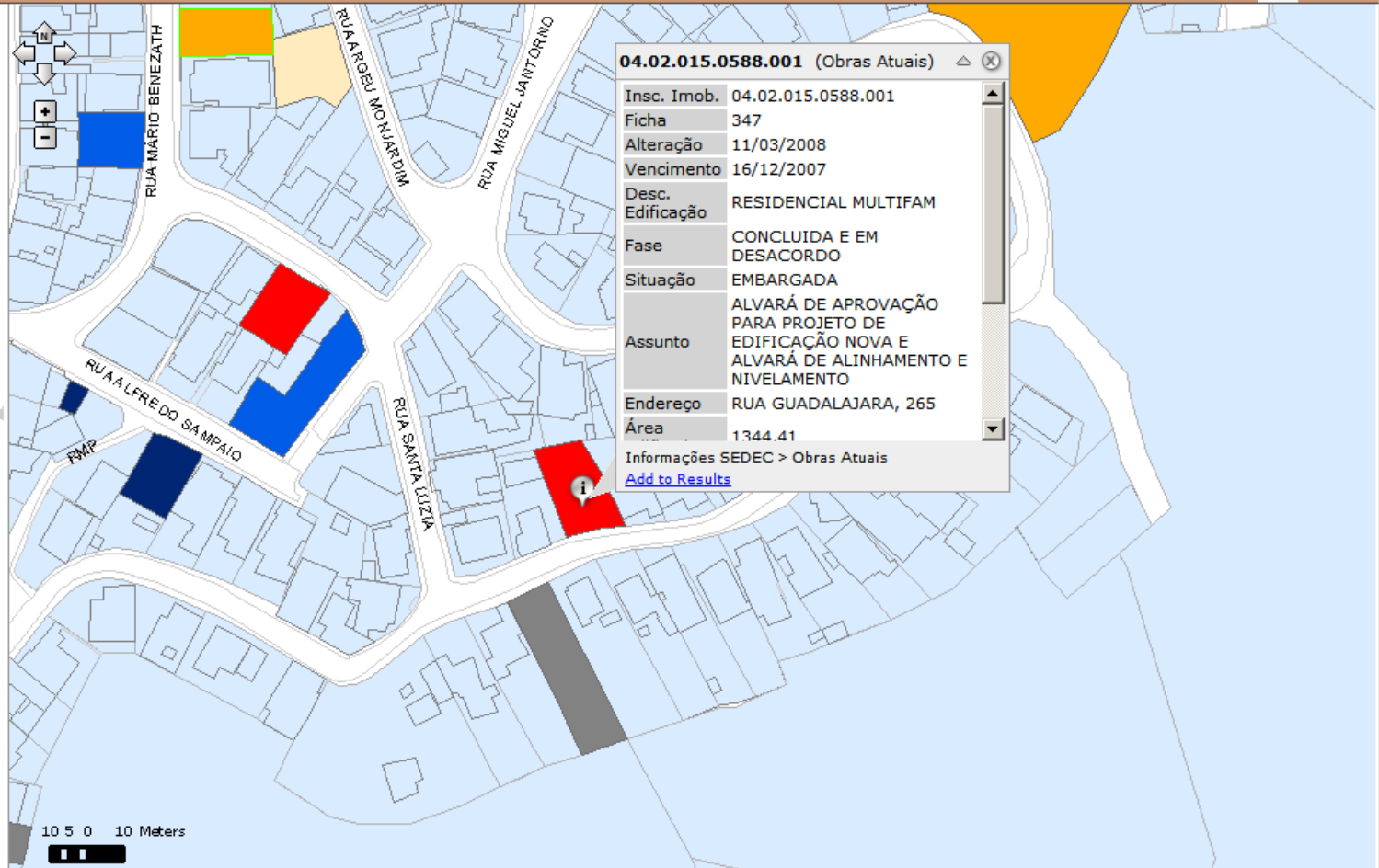

04.02.015.0588.001 (Obras Atuais)

Insc. Imob.	04.02.015.0588.001
Ficha	347
Alteração	11/03/2008
Vencimento	16/12/2007
Desc. Edificação	RESIDENCIAL MULTIFAM
Fase	CONCLUÍDA E EM DESACORDO
Situação	EMBARGADA
Assunto	ALVARÁ DE APROVAÇÃO PARA PROJETO DE EDIFICAÇÃO NOVA E ALVARÁ DE ALINHAMENTO E NIVELAMENTO
Endereço	RUA GUADALAJARA, 265
Área	1344.41

Informações SEDEC > Obras Atuais
[Add to Results](#)

Geo SEDEC

Portal do Geo - Mapa Interativo

Logradouros | Placas | PRE | Alvará Execução | Empresa | Lote | Localizar atividade | Imprimir

- Results**
- Map Contents**
- Informações SEDEC
- Emplacamento
 - Alvarás de Funcionamento
 - Inscrições Mobiliárias - Espiral
 - Termos de Compromisso - Mar/2010
 - Alvarás de Obras
 - Calçada Cidadã - Origem, Situação
 - Comunicação, Em Andamento
 - Intimação, Em Andamento
 - Comunicação, Concluída
 - Intimação, Concluída
 - Intimação, Não Iniciada,
 - Licenças Vencidas - Obras em andar
 - Processo Novo
 - Aguardando Alvará de Execução
 - Obras Atuais
 - Obras Atuais - Lotes Históricos
 - Processos PRE - Em andamento
 - Alvarás de Permissão de Uso
 - Banca de revista e flores
 - Informações Básicas
 - Ortofoto - Resolução 10 cm
- Mapa de Impressão
- Informações

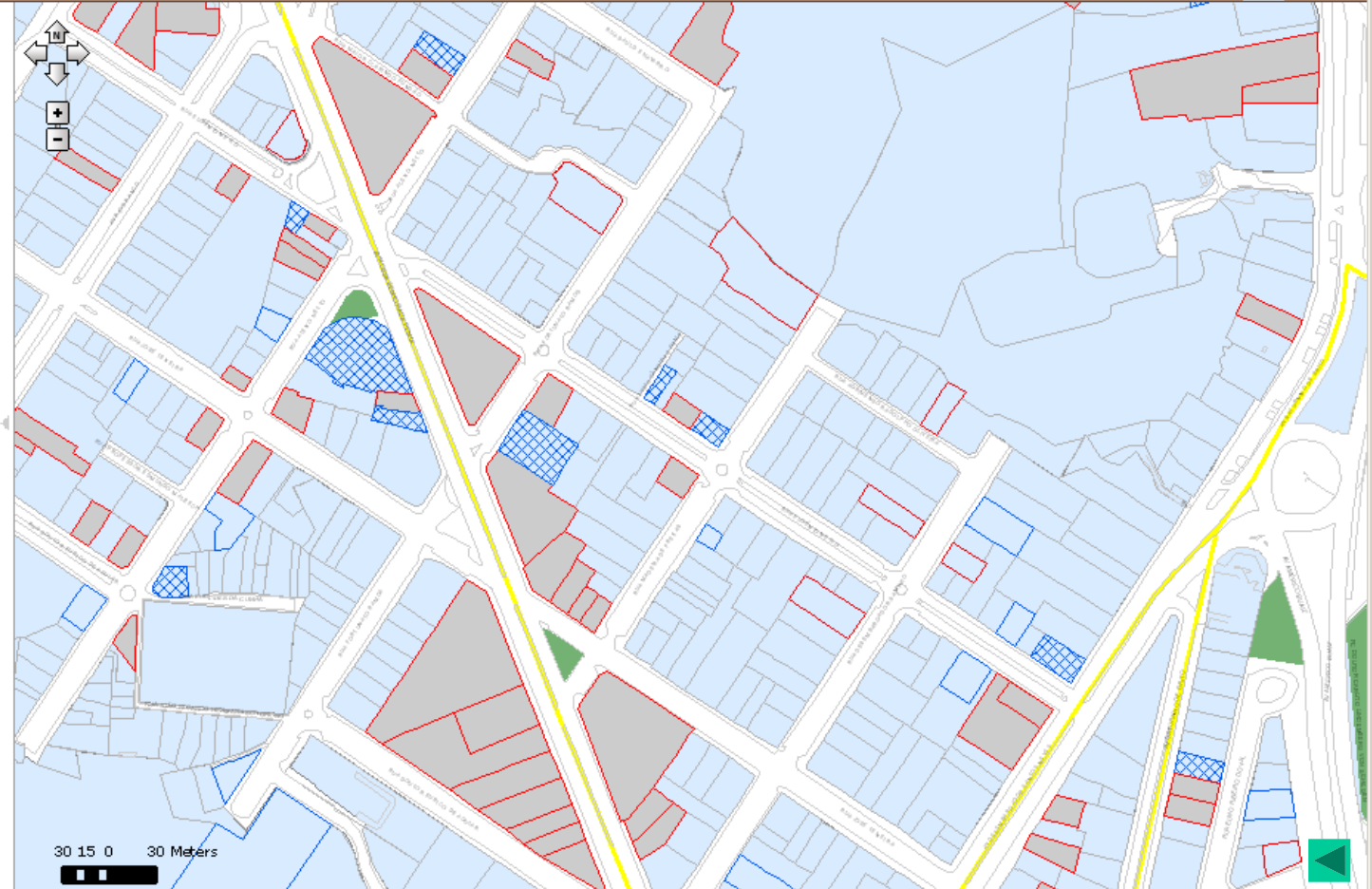

http://gisserver.pmv.local/geo_sedec/ - Windows Internet Explorer provided by PMV

http://gisserver.pmv.local/geo_sedec/

Arquivo Editar Exibir Favoritos Ferramentas Ajuda

Portal do Geo - Mapa Interativo

Geo SEDEC

Logradouros | Placas | PRE | Alva

Results

Map Contents

- Informações SEDEC
 - Emplacamento
 - Alvarás de Funcionam
 - Inscrições Mobr
 - Termos de Con
 - Alvarás de Obras
 - Alvarás de Permissão
 - Informações Básicas
 - Ortofoto - Resolução 1
- Mapa de Impressão
 - Informações

PIZZARIA REAL EXPRESS LTDA EPP

365173.661, 7752908.938

Intranet local 100%

PMV::GEO Praças - Windows Internet Explorer provided by PMV

http://ccnet.pmv.local/controle.praças/Default.aspx

Arquivo Editar Exibir Favoritos Ferramentas Ajuda

PMV::GEO Praças x http://capivara/Licenciament...

Relatórios Configurações Imprimir mapa Login

Usuário: visitante

Localizar praça Localizar logradouro

Layers

70 35 0 70 Meters

Concluído

Intranet local 100%



Equipamentos Urbanos

Versão : 1.0.0.27

Sinvix
JOSEANNY GOMES POLTRONIERI
PEREIRA
[sair\(x\)](#)

Área

- Área
- Tipo
- Local
- Unidade
- Bairros atendidos
- Relatórios
- Sair

CADASTRO DE LOCAL

Mapa

Nome do Local	2º DP DE SANTO ANTONIO
Sigla	
Ativo	Sim
Logradouro	AVENIDA SANTO ANTÔNIO
Número	
Bairro	SANTO ANTÔNIO
Cep	29000-000
Data	
Fonte	

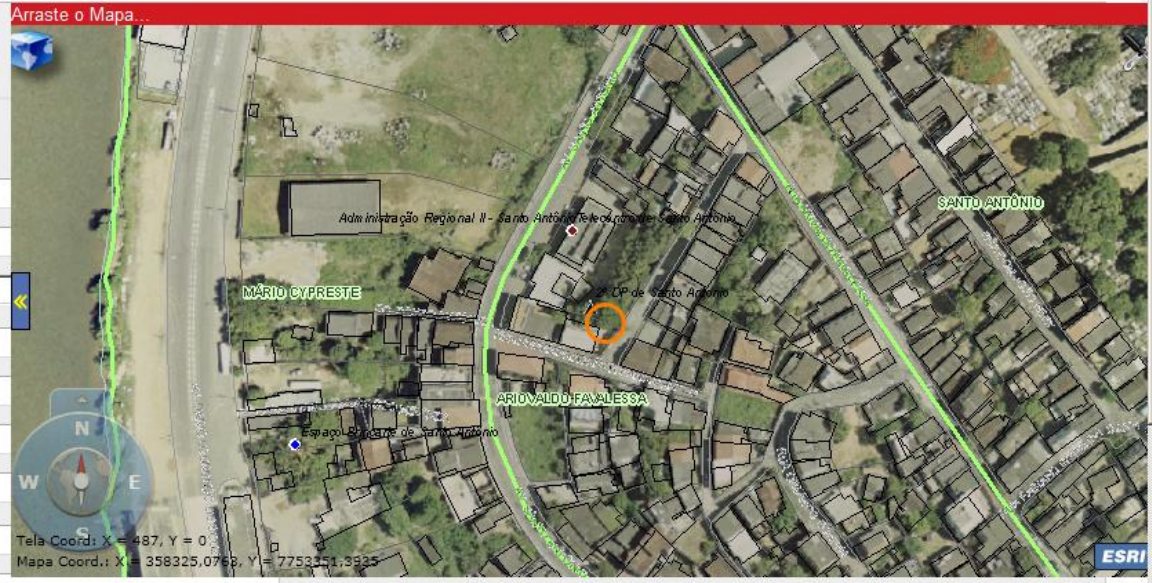

Tela Coord: X = 487, Y = 0
Mapa Coord.: X = 358325,0768, Y = 7753251,3925

Concluído

100%



Arraste o Mapa...

Pesquisar:

Categoria:

Edita Cadastro/Consulta

Mapa ▾

Edificações

Nome: Catedral Metropolitana de Vitória

Número Referência: E04

Grau de Proteção: Seleccionar...

Tipo Proteção: Tombado em nível Estadual

Tipo Proteção Secundária: Seleccionar...

Processo Resolução: Resol. 02/84. CEC. Proc. 04/82. D...

Em processo de identificação/tombamento Não

Nº Processo/Ano: /

Reg Cartório Imóveis:

Projeto CDA: Não tem projeto

Autor Projeto Original:

Construtor:

Época Construção: 1910 a 1951

Estilo Arquitetónico:

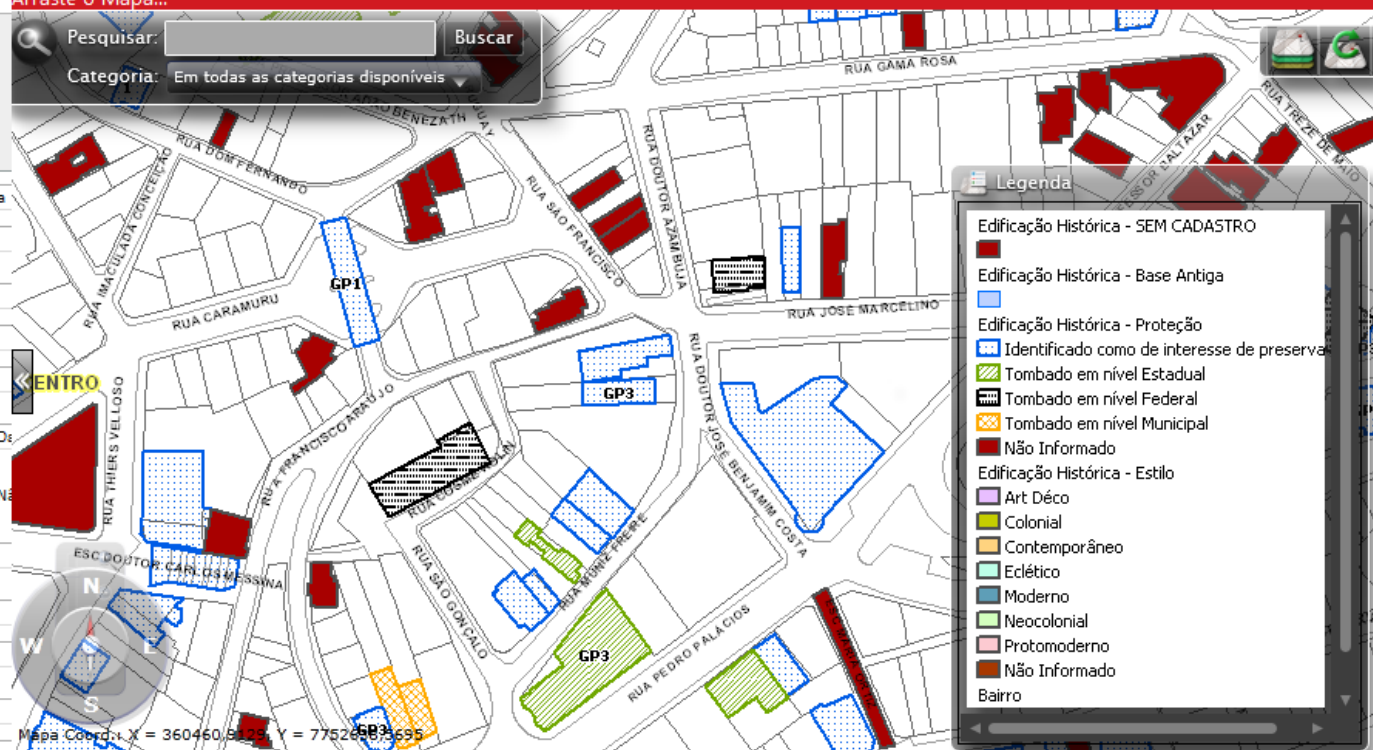

Legenda

- Edificação Histórica - SEM CADASTRO
- Edificação Histórica - Base Antiga
- Edificação Histórica - Proteção
- Identificado como de interesse de preservação
- Tombado em nível Estadual
- Tombado em nível Federal
- Tombado em nível Municipal
- Não Informado
- Edificação Histórica - Estilo
- Art Déco
- Colonial
- Contemporâneo
- Eclético
- Moderno
- Neocolonial
- Protomoderno
- Não Informado
- Bairro



Gestão e Controle Urbano – Integração com o Cadastro



Portal do GEO - Vitória - Windows Internet Explorer provided by PMV

http://geodev.pmv/portaldogeo/geosite.asp

Arquivo Editar Exibir Favoritos Ferramentas Ajuda

Secretaria de Governo GeoWEB - Vitória Portal do GEO - Vitória

Visão Geral

Visualização

Voltar

- Limites dos Municípios
- Uso do Solo
 - Comércio e Serviços
 - Misto
 - Outros (Ensino, Saúde, Diversão, etc.)
 - Residencial Multifamiliar
 - Residencial Unifamiliar
 - Sem Uso

Prefeitura Municipal de Vitória 0113m

Concluído Internet 100%

Rede de Drenagem – PDDU - SubBacias

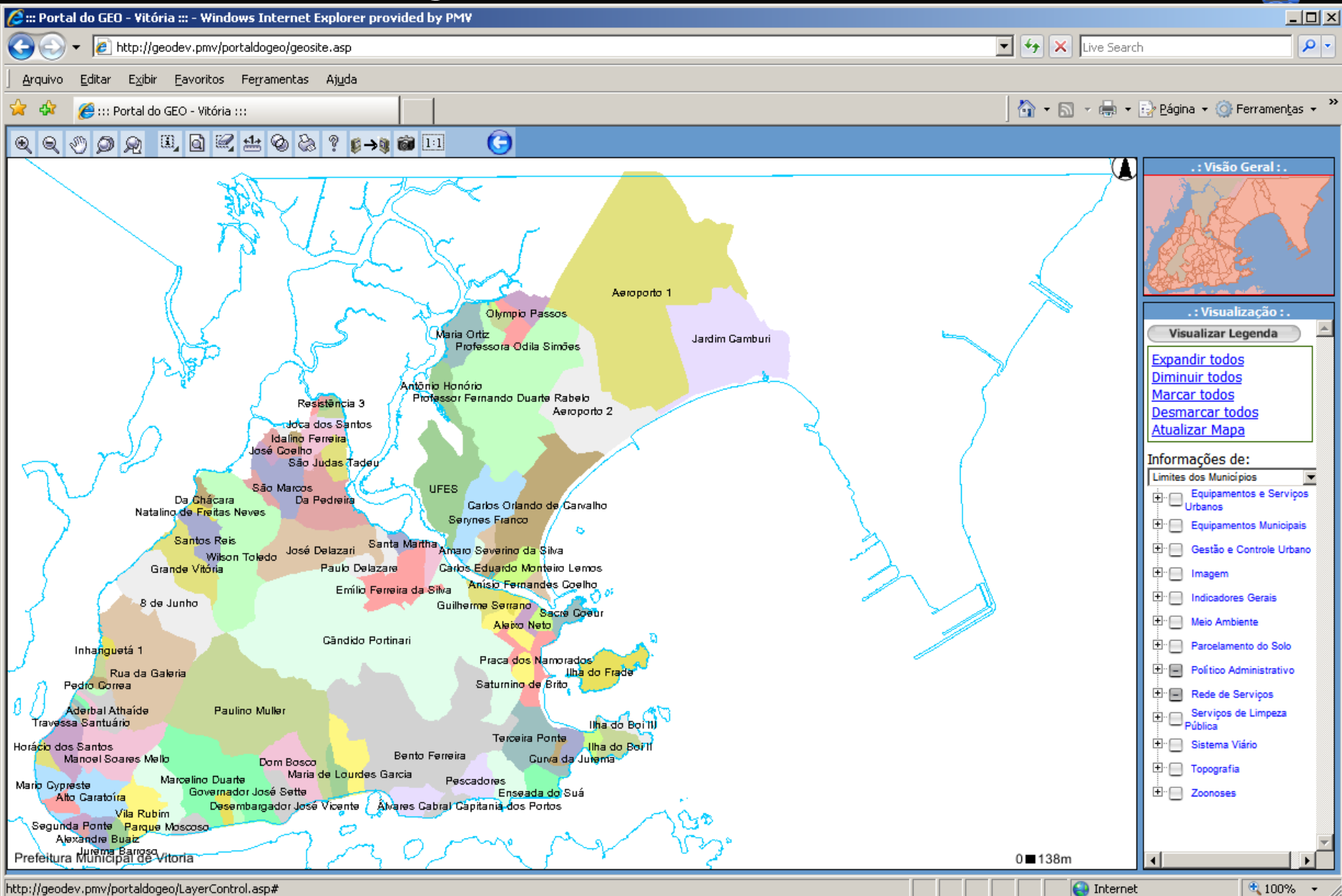

Pavimentação de Vias – Cadastro Regionais

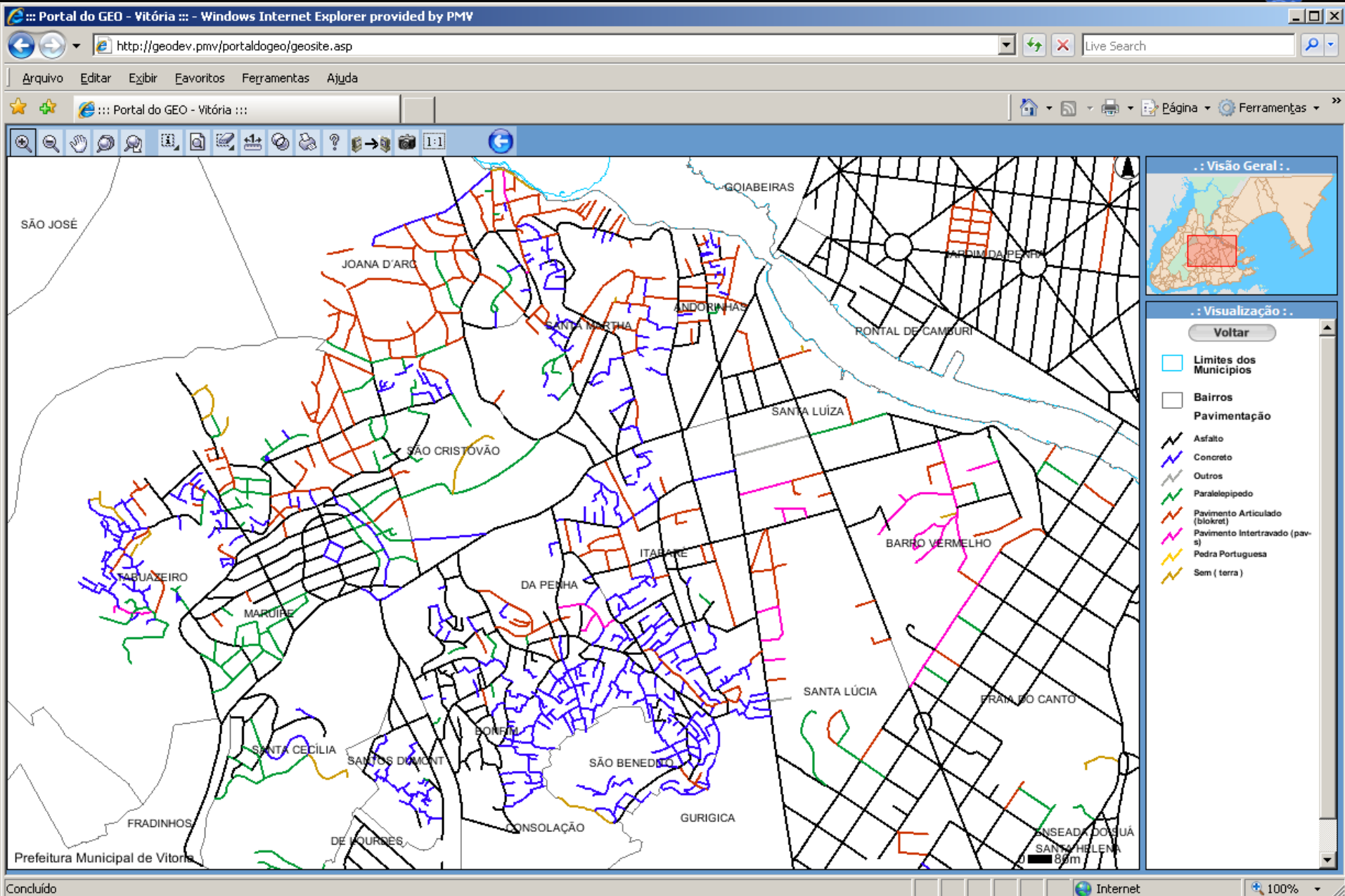

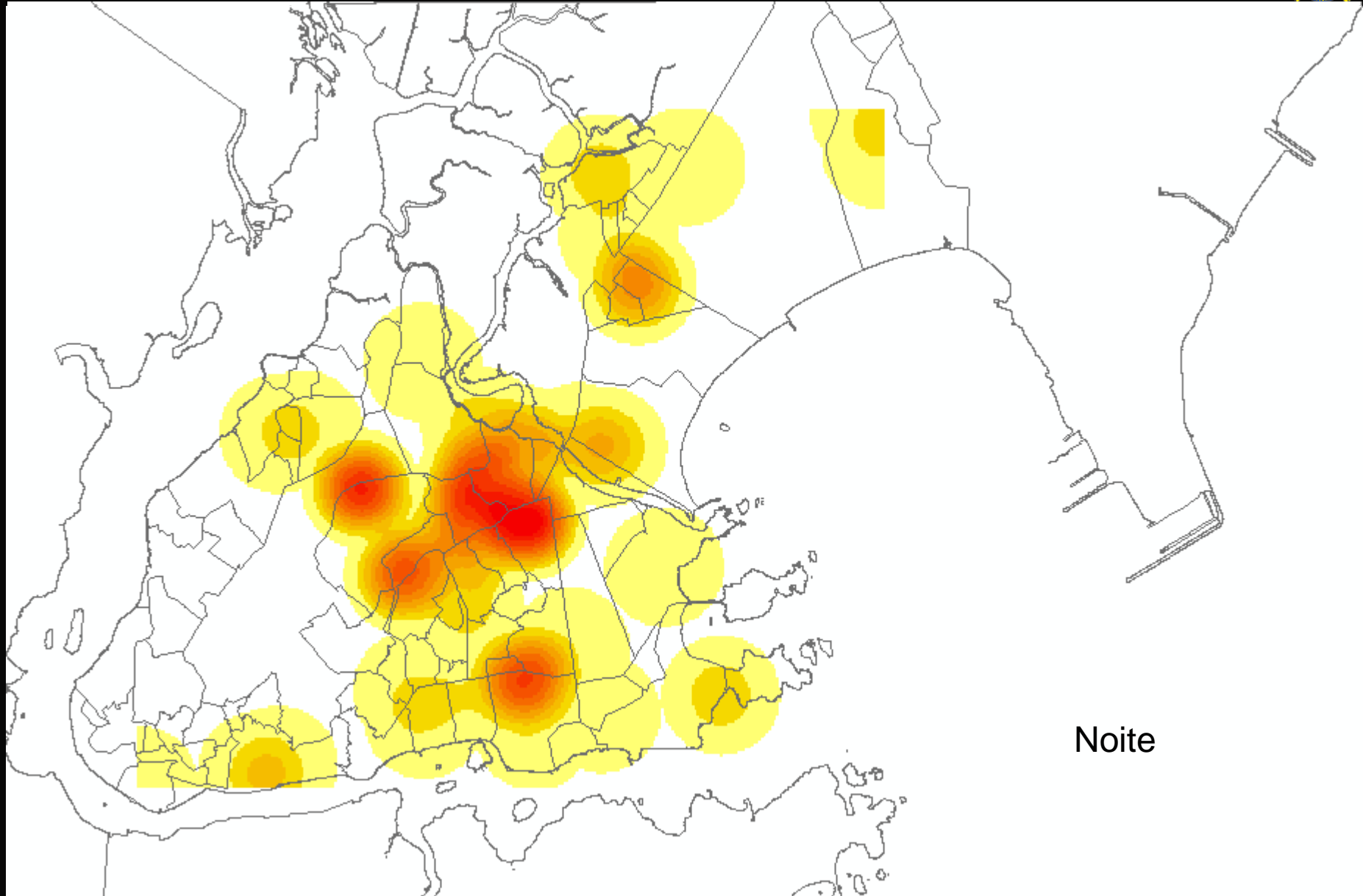

Noite





Atributos

Nome:	PONTO DE COLETA Nº 28
Ponto de	RUA CARLOS MOREIRA COM ENG. FÁBIO
Referência:	RUSCH
Logradouro:	AV CARLOS MOREIRA LIMA
Número:	S/N
Bairro:	BENTO FERREIRA

Coord. X = 363641,8116, Y = 7759276,9333





Acompanhamento do Orçamento Participativo

Início > Acompanhamento do Orçamento Participativo Imprimir: Tamanho do texto: A- A+

Esse sistema permite acompanhar a execução de obras e serviços aprovados no Orçamento Participativo (OP) de Vitória. [\[Saiba como pesquisar\]](#)

Áreas: Assistência Social Regiões: Todas Estágios: Todos

Consultar

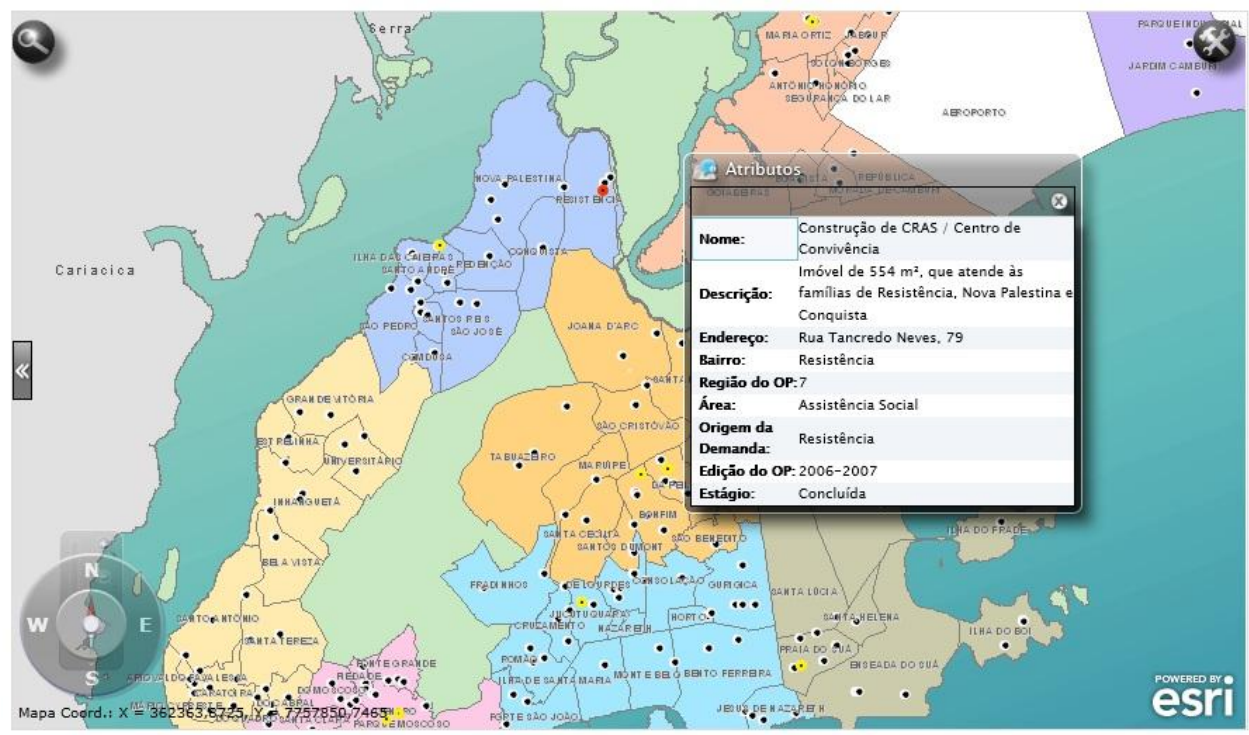

Obra/serviço	Origem da demanda	Região do OP	Área	Estágio
Implantação de Centro de Convivência (Serviço)	Centro	1	Assistência Social	Concluída
Implantação de Cajun na Região	-	1	Assistência Social	Estudo
Implantação de Centro de Convivência	Jucutuquara	3	Assistência Social	Estudo
Construção de Centro de Convivência	Maruipe	4	Assistência Social	Orçamentação Concluída

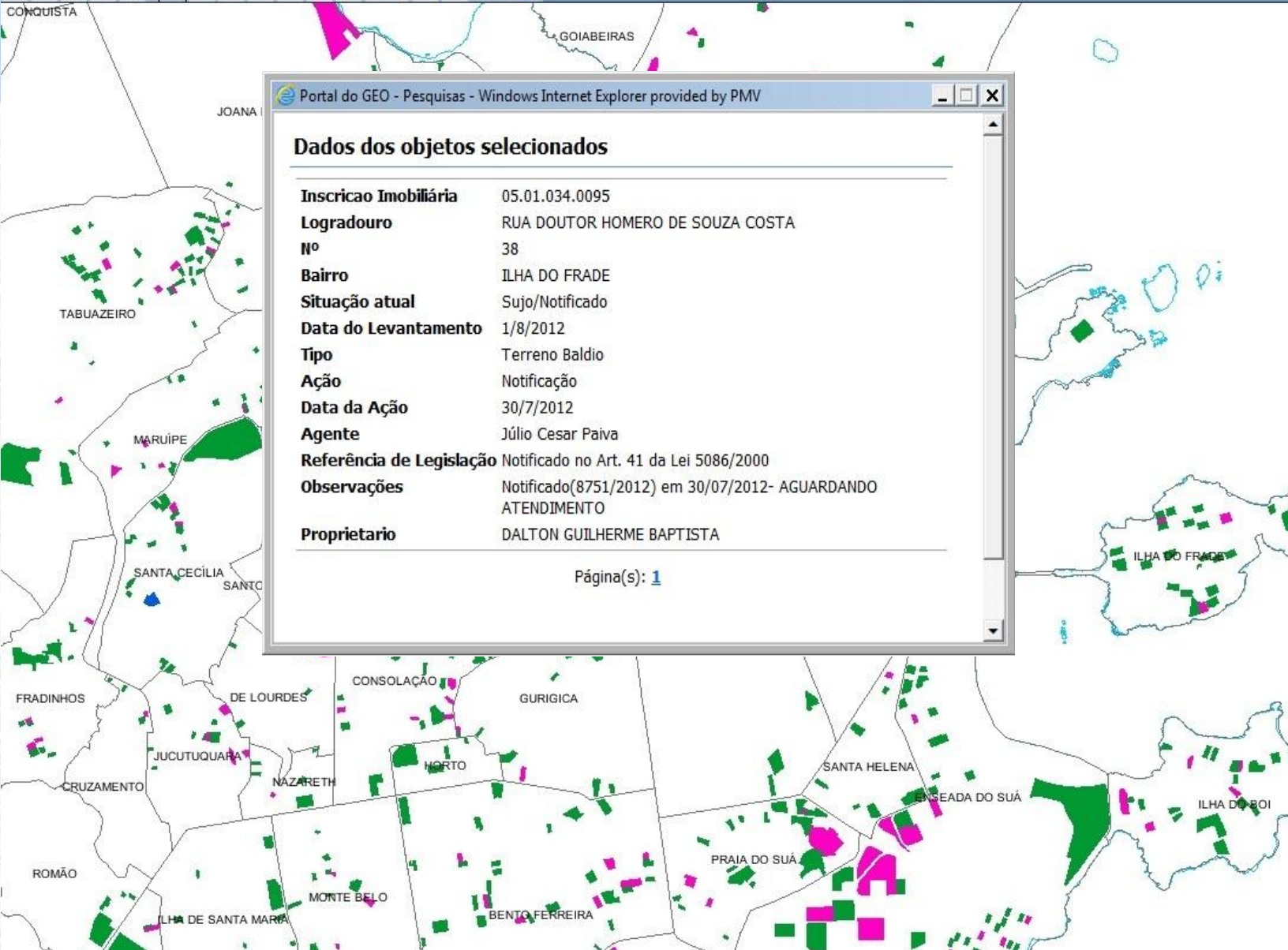

Portal do GEO - Pesquisas - Windows Internet Explorer provided by PMV

Dados dos objetos selecionados

Inscrição Imobiliária	05.01.034.0095
Logradouro	RUA DOUTOR HOMERO DE SOUZA COSTA
Nº	38
Bairro	ILHA DO FRADE
Situação atual	Sujo/Notificado
Data do Levantamento	1/8/2012
Tipo	Terreno Baldio
Ação	Notificação
Data da Ação	30/7/2012
Agente	Júlio Cesar Paiva
Referência de Legislação	Notificado no Art. 41 da Lei 5086/2000
Observações	Notificado(8751/2012) em 30/07/2012- AGUARDANDO ATENDIMENTO
Proprietário	DALTON GUILHERME BAPTISTA

Página(s): [1](#)



:: Visualização ::

Voltar

- Limites dos Municípios
- Terrenos sob ação fiscal**
 - Autuado
 - Autuado/Reincidente
 - Limpo
 - Notificado
 - SemPlaca/Notificado
 - Sujo
 - Sujo/Autuado
 - Sujo/Notificado
- Bairros



BAIRROS - Lei 6077/2003

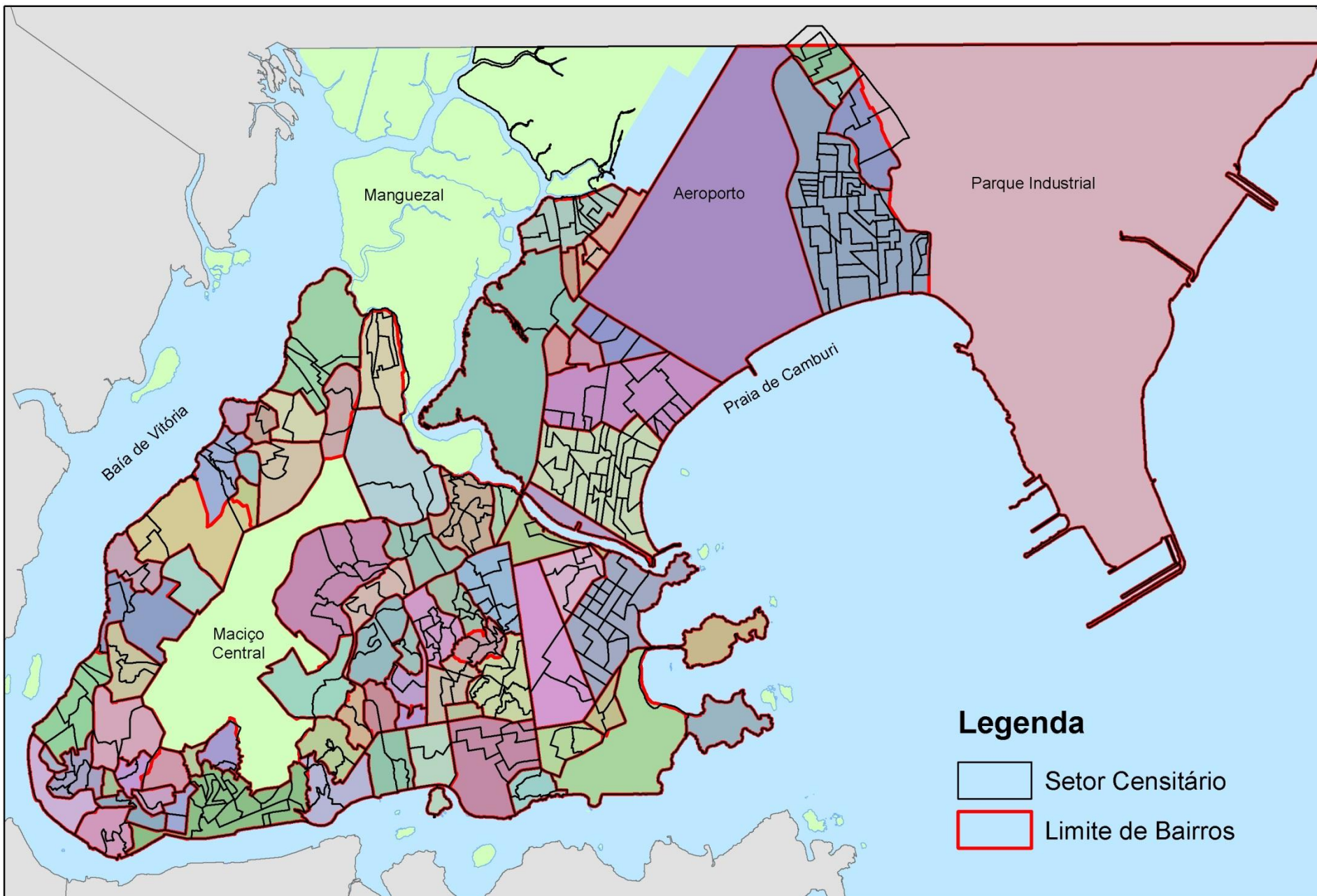

REGIÕES - ORÇAMENTO PARTICIPATIVO

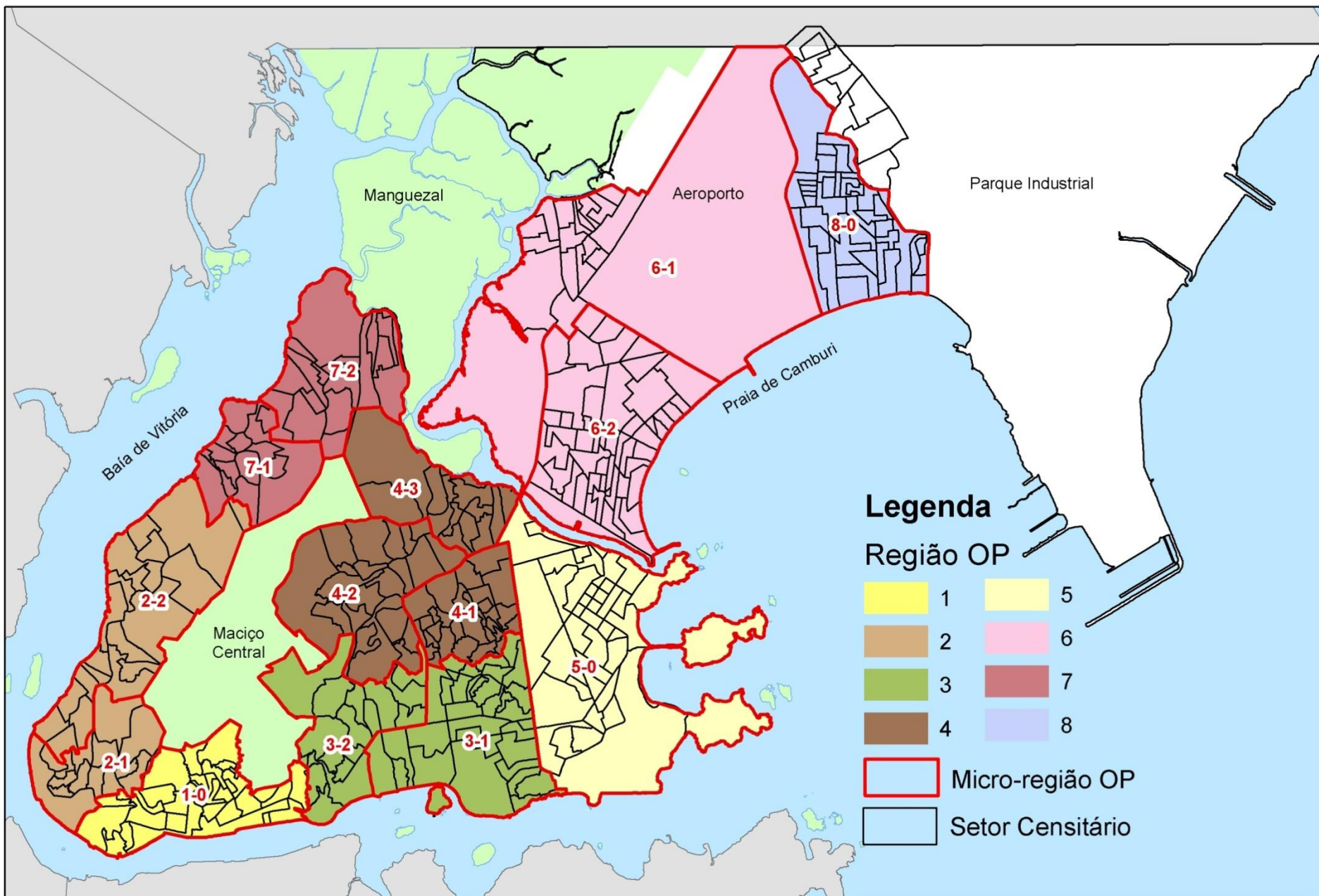

TERRITÓRIOS DE SAÚDE

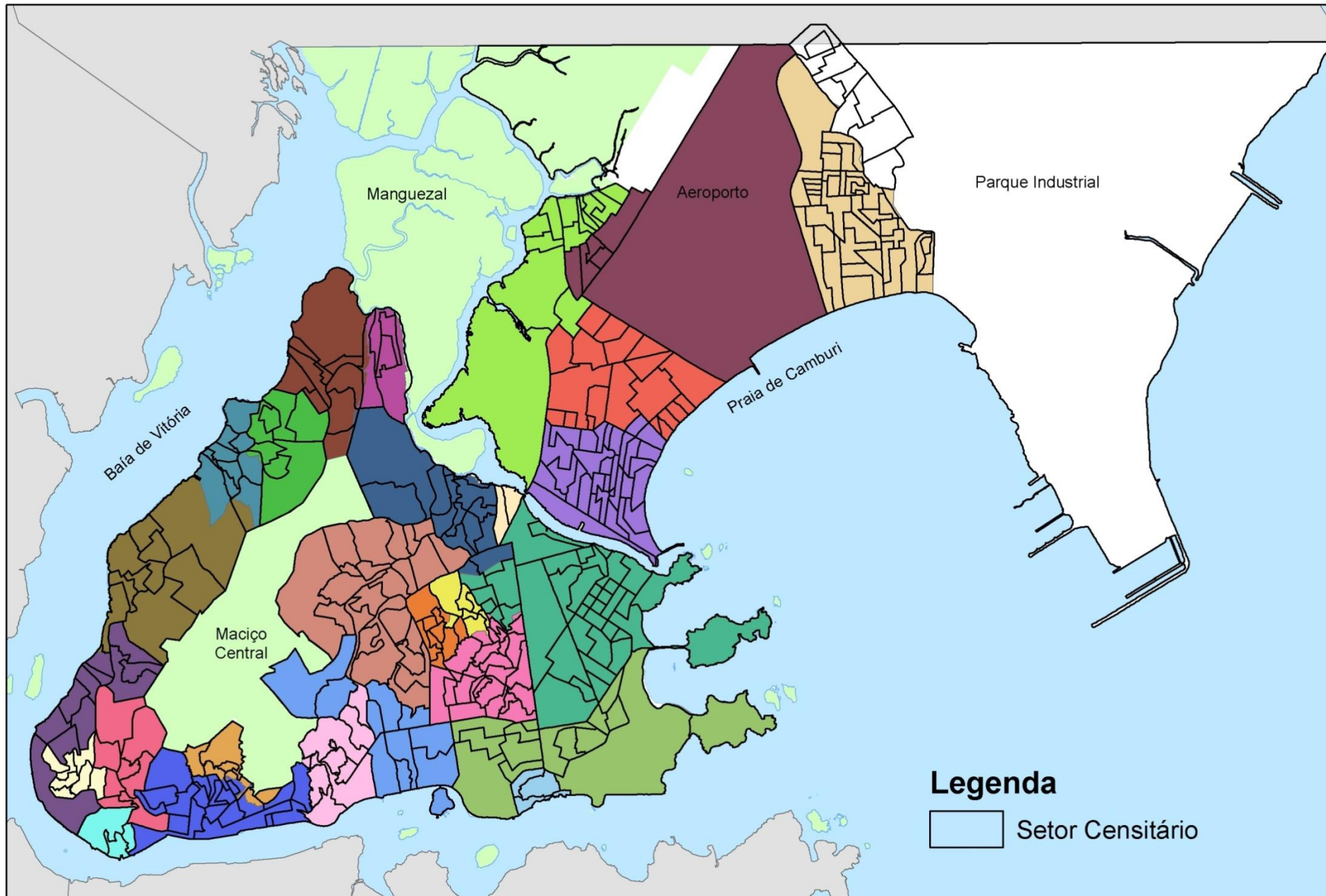

ZONA ESCOLAR

